

Espace
Rohan



SAISON
CULTURELLE



23
24

RELAIS
CULTUREL
DE SAVERNE
espace-rohan.org

SAISON CULTURELLE

L'AGENDA

23 24

SEPTEMBRE

VEN

ARTS DU CIRQUE

MERCREDI 6/09 ET JEUDI 7/09 À 20H

TCHEKY KARYO ET LES BIENVEILLANTS

Le Credo

MUSIQUE

JEUDI 28/09 À 20H30

OCTOBRE

LES PAS PAREILS

THÉÂTRE - dès 5 ans

SAMEDI 7/10 À 15H

LES SEA GIRLS

Anthologie ou presque !

HUMOUR MUSICAL

MERCREDI 11/10 À 20H30

VIVALDI, L'ÂGE D'OR

SPECTACLE MUSICAL

MARDI 17/10 À 20H30

NOVEMBRE

DEBOUT SUR LE ZINC

L'importance de l'hiver

MUSIQUE

VENREDI 10/11 À 20H30

NOUS, L'EUROPE

Banquet des peuples

THÉÂTRE

VENREDI 17/11 À 20H30

ESENCIAL

ARTS DU CIRQUE

MERCREDI 22/11 À 20H30

BOB ET MOI

THÉÂTRE

MERCREDI 29/11 À 20H30

DÉCEMBRE

LA CLAQUE

THÉÂTRE MUSICAL,
HUMOUR

VENREDI 8/12 À 20H30

GLOB

ARTS DU CIRQUE, CLOWN

JEUDI 14/12 À 20H30

JANVIER

ALEX VIZOREK

Ad Vitam

HUMOUR, SEUL EN SCÈNE

JEUDI 11/01 À 20H30

L'EAU DOUCE

DANSE - dès 3 ans

SAMEDI 20/01 À 15H

HERES : NEL NOME DEL FIGLIO

DANSE

JEUDI 25/01 À 20H30

L'OCCUPATION

THÉÂTRE

MERCREDI 31/01 À 20H30

FÉVRIER

WHAT WILL HAVE BEEN

ARTS DU CIRQUE, MUSIQUE

MERCREDI 7/02 À 20H30

FRAWELÄNDLE

THÉÂTRE EN ALSACIEN

MARDI 13/02 À 20H30

HOMMAGE À ANDRÉ WECKMANN

THÉÂTRE EN ALSACIEN

VENDREDI 16/02 À 20H30

CHANGER L'EAU DES FLEURS

THÉÂTRE

JEUDI 22/02 À 20H30

MARS

LE MISANTHROPE

THÉÂTRE

MARDI 12/03 À 20H30

THE GLENN MILLER MEMORIAL ORCHESTRA

MUSIQUE

SAMEDI 16/03 À 20H30

TOGETHER

THÉÂTRE

MARDI 26/03 À 20H30

AVRIL

MANU GALURE

Vertumne

MUSIQUE

JEUDI 4/04 À 20H30

LA REVUE SCOUTE 2024

CABARET

VENDREDI 12/04 ET SAMEDI 13/04 À
20H30 - DIMANCHE 14/04 À 17H

CES FILLES-LÀ

THÉÂTRE

MARDI 16/04, uniquement en
représentations scolaires

MAI

FESTIVAL MON MOUTON EST UN LION

SPECTACLES EN SALLE
ET EN RUE

TARTINE REVERDY

Le grand huit

MUSIQUE - dès 4 ans

MARDI 14/05 À 18H30

OMINO

BULLES DE SAVON ET MAGIE
NOUVELLE - dès 3 ans

DIMANCHE 19/05 À 15H



L'ÉDITO

Le regard posé sur le visuel de la saison 2023/24 invite le spectateur de l'Espace Rohan à découvrir ce qui se cache derrière la façade du Château.

Regard curieux, qui encourage à pousser les portes de la salle Jean-Louis Barrault pour partir à la découverte de la trentaine de spectacles programmés. Théâtre et musique, arts du cirque et danse rythmeront une saison joyeuse et lumineuse.

Regard pétillant, au gré de cette promenade artistique que nous vous proposons, pour sortir de la morosité ambiante et se laisser porter le temps d'une représentation par la magie des mots des comédiens, la prouesse physique des circassiens, la beauté d'un mouvement de danseurs, le rythme épatant des musiciens présents sur scène.

Regard malicieux enfin, car au fait, qui regarde qui ? Face à cette nécessité impérieuse à faire appel aux regards multiples des spectateurs pour que la représentation puisse exister, le spectacle vivant demande en effet l'attention des regards. Regards réfléchis cependant, en miroir du monde tel qu'il va, jeu de reflets où le spectateur regarde sans doute autant qu'il est regardé.

Faisons de cette saison 2023/24 une expérience riche et singulière, clin d'œil à vivre dans la pluralité de nos regards curieux et friands d'art et de culture.

François Schaeffer, Président

Denis Woelffel, Directeur

MERCREDI ET JEUDI
6&7 SEPT.
2023
20H

ARTS DU CIRQUE



Cie Si seulement

*Avec Maria del Mar Reyes
et Hugo Ragetly*

VEN

Soirées de présentation de saison

Nous vous invitons chaleureusement à nous retrouver en ce mois de septembre lors de nos deux soirées de présentation pour découvrir la programmation 2023/24. À cette occasion, nous avons choisi de partager avec vous un spectacle circassien autour des thématiques de l'amour et de la confiance.

Ven, viens en français, nous transporte dans l'univers d'un couple de danseurs-acrobates qui, d'une manière tendre et spectaculaire, nous livre l'amour qu'ils se portent l'un à l'autre. Autour d'un mât chinois planté au milieu du plateau, la poésie des corps se déploie dans un geste artistique très maîtrisé. *Ven* s'adresse à cette part d'humanité que nous détenons tous, un sentiment de confiance accordée à l'autre qui nous élève autour de cette prouesse circassienne des plus étonnantes.

Prix du Public au Festival international des nouveaux langages scéniques 2019 (Avila - Espagne)



Entrée libre dans la limite des places disponibles.

Réservation obligatoire dès le 28 août via le site internet espace-rohan.org ou dès le 30 août au 03 88 01 80 40 de 9h à 12h et de 14h à 17h.

Permanence téléphonique uniquement pour les renseignements et les inscriptions aux soirées de présentation de saison.

Ouverture de l'accueil-billetterie et des ventes en ligne pour la saison 2023/24 à partir du samedi 9 septembre à 9h.

JEUDI

28 SEPT.

2023

20H30

MUSIQUE

TCHÉKY KARYO ET LES BIENVEILLANTS

Le Credo

Tchéky Karyo a plusieurs cordes à son arc. Acteur de cinéma bien connu en France, il est également un de ceux qui tourne le plus à l'étranger, et notamment à Hollywood, où il a joué dans plusieurs films d'action célèbres comme *GoldenEye* ou encore *The Patriot*.

C'est cependant un autre de ses talents que nous vous proposons de découvrir sur le plateau de l'Espace Rohan car Tchéky Karyo est aussi chanteur. Sur scène, dans *Le Credo*, il s'entoure de ses quatre Bienveillants, quatre musiciens talentueux, dont le pianiste Grégory Ott. Leur univers s'inspire d'influences diverses, de Bashung à PJ Harvey, de Ferré à Bowie, de Brel à Nick Cave. Pas complètement rock, pas vraiment jazz, le concert de Tchéky Karyo vous entraîne sur des chemins de traverse.

Laissez-vous porter par la poésie et la voix si particulière d'un Tchéky Karyo intime et bouleversant, à la découverte d'une autre facette d'un artiste détonnant et inspirant !

Avec Tchéky Karyo, Grégory Ott, Claude Dos Santos, Jérôme Spieldenner et Stéphane Bonacci

"Credo semble être la bande-son d'un cabaret déglingué, support aux réflexions sensuelles et poétiques d'un artiste complet."

Var Matin

TARIFS : NORMAL 27€ - RÉDUIT 25€ - JEUNE 16€
ABO DÉCOUVERTE 23€ - ABO PLAISIR 20€ - ABO JEUNE 13€



SAMEDI
7 OCT.
2023
15H

THÉÂTRE



Cie L'Indocile

Avec Anne-Laure Hagenmuller
D'après un texte de Gilles Baum

REPRÉSENTATIONS SCOLAIRES

VENDREDI 6 OCTOBRE
À 9H30 ET 14H15
CP - CE - CM

LES PAS PAREILS

Nous vous invitons à découvrir le premier spectacle familial de la saison : *Les Pas Pareils*.

Elle s'appelle Rainette. Aujourd'hui, debout-comme-elle-peut, elle va devoir traverser la sombre forêt, croiser la route d'une fée rock'n'roll, d'un prince-charmeur pas-charmant-du-tout, d'un bourreau surmotivé, pour enfin retrouver le château et y récupérer quelque chose d'essentiel. Un secret. Le secret. Prenez le risque d'accompagner Rainette pas à pas, cahin-caha, dans ce voyage drôle et émouvant qui met la tête à l'envers. Ou à l'endroit, c'est selon. D'après un texte de l'auteur Gilles Baum, la comédienne Anne-Laure Hagenmuller s'approprie le thème de la différence et transforme ce conte en une pièce de théâtre. Avec *Les Pas Pareils*, découvrez en famille une histoire drôle et poétique où la bienveillance et la tolérance sont de mise.

TARIF UNIQUE 6€



MERCREDI

11 OCT.

2023

20H30

HUMOUR MUSICAL

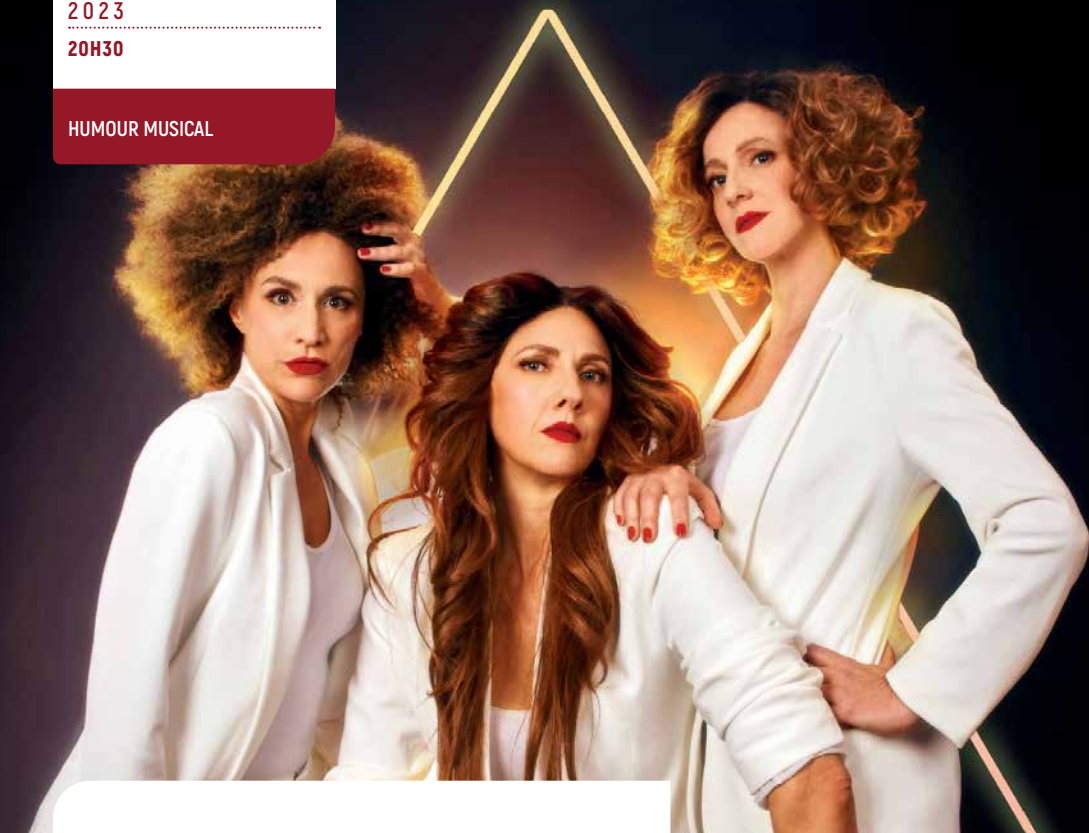

LES SEA GIRLS

Anthologie ou presque !

Trois chanteuses-comédiennes, deux musiciens, une vingtaine de chansons... Avec cette *Anthologie ou presque*, les Sea Girls voient les choses en grand pour vous plonger dans leur océan d'humour décalé et de gouaille assassine. Au fil du meilleur de leur répertoire, elles chantent, non sans un zeste d'ironie, la joie de survivre, le grand âge, la confusion des genres au petit matin, les rides, les animaux domestiques et la real politik. Mêlant swing, samba, cha-cha-cha, rock funky ou rumba, le trio conjugue, dans ce show endiablé, la justesse de leurs voix et leurs talents burlesques pour vous proposer un spectacle à mi-chemin entre le cabaret parisien et Broadway. Les Sea Girls vous souhaitent la bienvenue dans leur *Anthologie*, un cabaret antimorosité qui se devrait d'être remboursé par la Sécu !

TARIFS : NORMAL 25€ - RÉDUIT 23€ - JEUNE 15€
ABO DÉCOUVERTE 21€ - ABO PLAISIR 18€ - ABO JEUNE 12€

Avec Judith Rémy,
Prunella Rivière, Delphine
Simon, Dani Bouillard et
Vincent Martin

Mise en scène : Brigitte Buc

**"Burlesques et décalées,
les Sea Girls à leur meilleur."**

Le Monde

MÉCÈNE

P
PIERRE LANNIER
PARIS

MARDI
17 OCT.
2023
20H30

SPECTACLE MUSICAL



**Marianne Piketty
& Le Concert Idéal**
Mise en mouvement :
Olivier Fourés

VIVALDI, L'ÂGE D'OR

Durant l'ère baroque, à l'âge d'or de la musique italienne, Venise brille de mille feux. Le foisonnement artistique qui y régnait est aujourd'hui encore célébré par de nombreux artistes et ensembles musicaux. En s'appuyant sur des documents inédits, Marianne Piketty et le Concert Idéal se lancent dans un voyage au cœur de cette "école" vénitienne, où tant de courants musicaux, parfois antagonistes ou anachroniques se sont côtoyés et ont laissé germer de nouvelles audaces artistiques. Des fièvres virtuoses de Vivaldi à la solennité de Ziani, des affects de Strozzi aux danses de Turini, Le Concert Idéal lève un voile musical sur un domaine où la raison cède souvent le pas aux sens et à la force de l'imaginaire.

Avec une mise en mouvement imaginée par le chorégraphe Olivier Fourés, les 8 musiciens du Concert Idéal proposent dans *Vivaldi, l'âge d'or*, des œuvres rares, pour certaines inédites et rendent un vibrant hommage à la mosaïque sonore de la cité italienne pour notre plus grand plaisir de spectateur.

Disque nommé aux International Classical Music Awards 2022.

TARIFS : NORMAL 31€ - RÉDUIT 29€ - JEUNE 19€
ABO DÉCOUVERTE 27€ - ABO PLAISIR 24€ - ABO JEUNE 16€

"La musique [...] est explorée sous toutes ses coutures avec une grande finesse. Les musiciens [...] dépassent la virtuosité et se font passeurs de merveilles."

La Provence

VENREDI

10 NOV.

2023

20H30

MUSIQUE



DEBOUT SUR LE ZINC

L'importance de l'hiver

"Avant le printemps, il faut passer l'hiver". De cette évidence naît une chanson qui invite au réveil, et dans ses pas éclot le dixième album de Debout sur le Zinc, *L'importance de l'hiver*, avec lequel le groupe confirme sa place unique dans le paysage musical français. Dans ce dernier opus, Debout sur le Zinc nous offre la poésie des chansons inédites, aux couleurs singulières et familières, un univers d'une élégante simplicité, entre la folk anglo-saxonne et l'énergie conviviale du rock...

Venez découvrir avec *L'importance de l'Hiver* un groupe passé maître dans l'écriture de la chanson française, à l'écoute de titres qui parlent de nous, peuple aux humeurs chagrines et aux sourires soudains, à l'amour gentiment fou et aux passions patientes, au découragement politique et à l'élan fraternel.

Avec Simon Mimoun, Romain Sassigneux, Cédric Ermolieff, Thomas Benoit, Chadi Chouman et Olivier Sulpice

Production Produc-Son

TARIFS : NORMAL 27€ - RÉDUIT 25€ - JEUNE 10€

ABO DÉCOUVERTE 23€ - ABO PLAISIR 20€ - ABO JEUNE 9€

 DÈS
11 ANS

 COUP DE POUCE
JEUNE

"Chaque génération doit dans
une relative opacité découvrir
sa mission, la remplir
ou la trahir."

VENDREDI
17 NOV.
2023
20H30

THÉÂTRE



La Strada Cie

Avec François Cancelli,
Salomé Hadjadj et Cyril Noël
Conception scénique :
Catherine Toussaint
Texte de Laurent Gaudé

REPRÉSENTATION SCOLAIRE
VENDREDI 17 NOVEMBRE
À 14H15
LYCÉES

**Dans le cadre des journées
d'études Louise Weiss (voir p.33)**

**Spectacle ayant bénéficié de l'aide
de l'Agence culturelle Grand Est
au titre du dispositif "Tournée de
coopération".**



NOUS, L'EUROPE

Banquet des peuples

Dans *Nous, l'Europe* l'auteur Laurent Gaudé nous interroge : qui sommes-nous ? Héritiers de quel passé ? Traversés par quels tourments ? Fautifs de quels crimes et porteurs de quelles utopies ? Notre continent a inventé des cauchemars, fait gémir ses propres peuples, mais il a su aussi faire naître des lumières qui ont éclairé le monde entier.

De cette contradiction, Laurent Gaudé tire un texte d'une grande beauté, dont la force lyrique et politique nous ébranle tout autant qu'elle nous ravit. L'histoire de l'Europe y défile de page en page et nous y retrouvons les grands événements qui ont marqué son histoire. Dans un souffle puissant, jeune, impétueux, ce magnifique poème épique nous invite à revisiter le "monde d'hier" et à imaginer "le monde d'après".

La Compagnie théâtrale La Strada s'est emparée de cette œuvre littéraire pour la porter au plateau. Sur scène, un acteur, un musicien et une chanteuse nous présentent *Nous, l'Europe* pour mieux dire le poème, le chanter, le porter au plus haut de son édifiante beauté. Un oratorio puissant, marqué par la performance du comédien François Cancelli, une véritable chanson de gestes de l'épopée européenne et des questionnements que l'histoire de notre continent ne cesse de susciter.

TARIFS : NORMAL 21€ - RÉDUIT 19€ - JEUNE 8€
ABO DÉCOUVERTE 17€ - ABO PLAISIR 14€ - ABO JEUNE 7€



DÈS
15 ANS



COUP DE POUCE
JEUNE

MERCREDI

22 NOV.

2023

20H30

ARTS DU CIRQUE



ESENCIAL

Dans le spectacle circassien *ESENCIAL*, 5 personnages nous livrent des performances physiques époustouflantes. Au gré de leur jeu scénique, ils déploient un univers onirique qui nous emmène dans des recoins inexplorés et étranges où la meilleure décision sera toujours de prendre le chemin le plus simple. Evoluant dans une spectaculaire scénographie composée de piliers et d'arcs, un univers de métal et de bois, les artistes jouent au sein d'une architecture changeante qui progresse et évolue, dans laquelle ils bondissent et rebondissent. La mise en scène poétique recrée une atmosphère magique qui peut passer de l'harmonie au chaos en quelques secondes...

ESENCIAL est un superbe spectacle qui parle d'un monde en perpétuel mouvement et met à l'honneur la capacité humaine à se réinventer. Ne râtez pas sur la scène de l'Espace Rohan, *ESENCIAL*, de la compagnie espagnole Vaivén Circo qui a déjà parcouru l'Europe et participé aux plus grands festivals.

TARIFS : NORMAL 25€ - RÉDUIT 23€ - JEUNE 10€
ABO DÉCOUVERTE 21€ - ABO PLAISIR 18€ - ABO JEUNE 9€



DÈS
6 ANS



COUP DE POUCE
JEUNE

Vaivén Circo

Avec : Miguel A. Moreno, Raquel Pretel, Chema Martín, Emilio Arquillo et Irene De Paz
Direction artistique et mise en scène : Vaivén Circo et Javier Parra

REPRÉSENTATION SCOLAIRE

JEUDI 23 NOVEMBRE À 10H
COLLÈGES

"À la manière d'une invitation fugace à l'amusement, les cinq acrobates projettent leur public au cœur d'un imaginaire truffé de créativité, explorant les possibilités sans fin suggérées par l'arc-en-ciel de Waldorf."

Mickaëla Juvin, www.atuvu.ca

MERCREDI
29 NOV.
2023
20H30

THÉÂTRE



Le collectif BAJOUR

*Avec : Alexandre Virapin
Mise en scène : Jules Meary*

REPRÉSENTATION SCOLAIRE
JEUDI 30 NOVEMBRE À 10H
LYCÉES

BOB ET MOI

Bob et moi est un très beau spectacle sur la résilience, cette capacité à s'extraire de ses difficultés pour magnifier la vie. Au début de la pièce, nous sommes plongés dans l'état d'esprit du comédien Alexandre Virapin, au cœur de la nuit où doutes, démons et angoisses profitent de l'obscurité et du silence pour régner en maîtres. Il nous raconte comment l'enfant plein de tristesse qu'il a été en cette nuit d'insomnie, va faire une découverte majeure qui va changer sa vie : Bob Marley. D'abord attiré par sa musique, puis par le message révolutionnaire que l'artiste a véhiculé toute sa vie, Alexandre grandit et se construit en chassé-croisé avec l'histoire de Bob Marley.

Dans un solo lumineux et marquant, le comédien nous fait ainsi mieux découvrir la vie de ce chanteur populaire dont la renommée a dépassé les frontières de sa Jamaïque natale pour s'étendre au reste du monde. Un spectacle sous forme de leçon de vie solaire et souriante, la rencontre improbable entre un jeune homme, qui pour sortir de sa morosité, s'empare de la figure emblématique de l'artiste jamaïcain, de ses partis pris artistiques et politiques pour retracer le parcours de l'un au profit du plus grand bonheur de l'autre.

TARIFS : NORMAL 21€ - RÉDUIT 19€ - JEUNE 8€
ABO DÉCOUVERTE 17€ - ABO PLAISIR 14€ - ABO JEUNE 7€

"Une belle découverte d'un texte teinté d'humour, touchant et parlant à chaque adulte qui se rappelle ces périodes difficiles dans une mise en scène qui tient en haleine chacun des spectateurs."
lebruitduoff.com



DÈS
12 ANS



COUP DE POUCE
JEUNE

VENDREDI

8 DÉC.

2023

20H30

THÉÂTRE MUSICAL, HUMOUR



LA CLAQUE

Le spectacle *La Claque* nous ramène en 1895, dans un théâtre parisien. Auguste Levasseur, chef de claque, dirige une troupe de complices, qui, mêlés au public, sont chargés d'applaudir aux moments opportuns. Une pièce applaudie est une pièce à succès. Or, à deux heures d'une grande première, Auguste se retrouve confronté à une situation très délicate : il est abandonné par sa claque ! Il charge alors Fauvette, musicienne de l'orchestre, et Dugommier, régisseur du théâtre, de trouver des remplaçants pour sauver la représentation du soir. Pour faire répéter les claqueurs novices, le trio devra leur interpréter des extraits du spectacle qui ne compte pas moins de cinq actes, quarante musiciens et trente changements de décors ! La tâche est ardue et ce soir, leur carrière ne tient plus... qu'à une claque !

Drôle, musical et interactif, venez découvrir avec *La Claque*, un spectacle qui connaît, depuis plus de deux ans, un grand succès auprès du public, pour un sujet et un personnage qui ont marqué l'histoire du théâtre français.

TARIFS : NORMAL 25€ - RÉDUIT 23€ - JEUNE 10€
ABO DÉCOUVERTE 21€ - ABO PLAISIR 18€ - ABO JEUNE 9€



DÈS
8 ANS



COUP DE POUCE
JEUNE

De Fred Radix

Avec : Alice Noureux, Fred Radix
et Guillaume Collignon

Mise en scène : Fred Radix

Blue Line Productions

"Les trois comédiens s'en donnent à cœur joie et nous livrent une prestation aussi déjantée que jubilatoire."

Coup de Théâtre

MÉCÈNE

E. Leclerc
Marmoutier

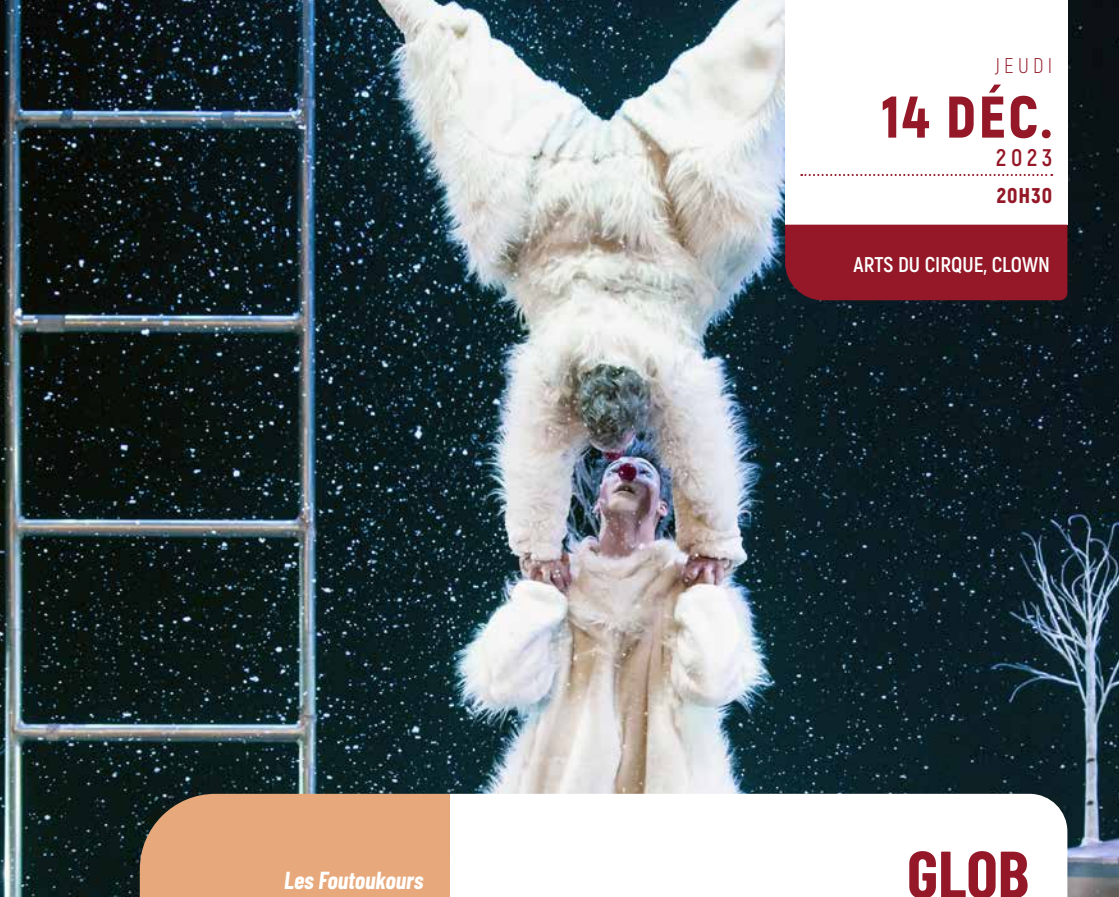

JEUDI
14 DÉC.
2023
20H30

ARTS DU CIRQUE, CLOWN

Les Foutoukours

Avec : Rémi Jacques
et Jean-Félix Bélanger

Production Quartier Libre

GLOB

Dans *Glob*, deux personnages intrigants apparaissent sur scène. Ils sont touffus, doux et sans âge. Arriveront-ils à savoir où ils sont... et où ils vont ? Qui ils attendent ? Ou quoi ? Sans doute que la vie passe. Toujours est-il qu'ils prennent le temps de se regarder l'un l'autre, de rire, de pleurer, de monter tels des oiseaux perdus sur les perchoirs que leur tend leur existence et d'en redescendre...

Les artistes québécois Rémi Jacques et Jean-Félix Bélanger présentent avec *Glob* un spectacle clownesque sensible, profondément humain et comique qui émerveille les plus jeunes et extrait les adultes du rythme effréné du quotidien. Abordant les thèmes de l'attente, de l'inconnu et de la rencontre, ils nous entraînent dans un univers imagé, épuré et enchanteur. Ne manquez pas en famille ce petit bijou rempli de poésie, d'humour, de surprise et de moments magiques !

TARIFS : NORMAL 25€ - RÉDUIT 23€ - JEUNE 10€
ABO DÉCOUVERTE 21€ - ABO PLAISIR 18€ - ABO JEUNE 9€

"Le spectacle est particulièrement beau, unique et enchanteur."

Ici Radio-Canada



DÈS
5 ANS



COUP DE POUCE
JEUNE

JEUDI

11 JANV.

2024

20H30

HUMOUR, SEUL EN SCÈNE

ALEX VIZOREK

AD VITAM

Partant du postulat que cette thématique pouvait concerner pas mal de gens, Alex Vizorek présente son nouveau spectacle *AD VITAM*, qui parle de... la mort. Avec son élégance déconcertante et un sens de l'absurde très singulier, il mène sa conférence déjantée, érudite et espiègle en convoquant sur scène aussi bien Baudelaire, Épicure, Bruegel, Heidegger ou encore Sophie Calle, tout en dissertant sur l'orgasme et la reproduction des animaux !

Après *Alex Vizorek est une œuvre d'art*, qui avait notamment été présenté à l'Espace Rohan en avril 2019, il fallait à l'humoriste belge un nouveau challenge de taille : le voici ! Avec *AD VITAM*, il nous propose avant tout de rire de la mort afin de mieux goûter au plaisir d'être vivant !

Spectacle nominé aux Molières 2022 dans la catégorie Meilleur spectacle d'humour.

TARIFS : NORMAL 33€ - RÉDUIT 31€ - JEUNE 21€
ABO DÉCOUVERTE 29€ - ABO PLAISIR 26€ - ABO JEUNE 18€

De et avec Alex Vizorek

Mise en scène :

Stéphanie Bataille

Production TS3-Fimalac

Entertainment

"Une furieuse envie de profiter de la vie !"

Le Monde

MÉCÈNE



**DU 19 AU
30 JANV.**
2024

3^e ÉDITION

3^e ÉDITION
19 > 30.01
2024

DÉCADANSE

**Informations complètes
à retrouver sur
scenes-du-nord.fr**

FESTIVAL DÉCADANSE

Présenté par les 6 Relais Culturels
des Scènes du Nord-Alsace

Les Scènes du Nord-Alsace vous proposent de découvrir les différentes facettes de la danse actuelle, avec une programmation éclectique de spectacles tout public et jeune public.

Pour cette troisième édition, l'Espace Rohan vous propose deux rendez-vous avec les spectacles *L'Eau douce* de la compagnie Pernette et *Heres : Nel nome del figlio* de la compagnie Ez3_Ezio Schiavulli à découvrir p. 18 et 19.

SAMEDI

20 JANV.

2024

15H

DANSE

EN FAMILLE

L'EAU DOUCE

Dans le cadre du festival
Décadanse

L'Eau douce se conçoit comme une rêverie chorégraphique, remuant la part étrange, légère et ludique de cet insaisissable élément qu'est l'eau. Conçu en direction des plus jeunes, le spectacle ramène à la surface des corps et des imaginaires tout un ensemble d'impressions, de sensations et de mouvements liés à notre lien intime et millénaire avec l'eau.

La compagnie Pernette nous entraîne ainsi, en famille, dans un voyage à la découverte des différents états de l'eau. Une goutte tombe, un mouvement apparaît. Glace, vapeur, eau liquide, tout est matière à créer et développer l'imagination. Pour le plus grand plaisir des petits et des grands, la danseuse s'imprègne de l'humour changeante de l'eau et s'inspire des êtres fantastiques nés de cet élément : sirènes, dragons des eaux, monstres marins, nymphes secrètes, séductrices et dangereuses... *L'Eau douce* cultive ainsi la part accueillante, fantastique, furieuse, ludique de l'eau... Pour s'en rapprocher au plus près, comprendre autrement et qui sait, prendre enfin soin de cet indispensable ressource.

TARIF UNIQUE 6€

DÈS
3 ANS

Cie Pernette

Avec : Nathalie Pernette
Chorégraphie : Nathalie Pernette,
assistée de Regina Meier

REPRÉSENTATIONS SCOLAIRES

VENDREDI 19 JANVIER

À 9H30 ET 14H15

MATERNELLES

SCÈNES DU NORD
ALSACE

JEUDI
25 JANV.
2024
20H30

DANSE



HERES : NEL NOME DEL FIGLIO

Dans le cadre du festival
Décadanse

Cie Ez3_Ezio Schiavulli

Avec : Ezio Schiavulli,
Dario De Filippo et Elvire Jouve

**Prix national de la critique italienne
en tant qu'Auteur-Interprète**

**"Une puissante façon d'interroger la
filiation, ses liens et ses ruptures,
le temps d'un fascinant et puissant
dialogue avec la musique live."**

Irène Filibert - critique, dramaturge
et conseillère artistique

Avec *Heres : Nel nome del figlio* (*Heres : Au nom du fils*), l'Espace Rohan met à l'honneur la compagnie Ez3_Ezio Schiavulli en résidence auprès des Scènes du Nord-Alsace, dans le cadre du festival Décadanse.

Ce magnifique solo, chorégraphié et interprété par Ezio Schiavulli, explore les relations père-fils, entre absence et conflits. Inspirée des figures mythologiques d'Œdipe et de Télémaque, *Heres* questionne le poids de l'héritage, la transmission de l'expérience des pères et la capacité des fils à tracer un nouvel horizon, à bâtir une vie sur les bases chancelantes de l'absence de valeurs, de perspectives et de racines. Pour cheminer des mythes anciens à l'époque actuelle, le danseur est entouré sur scène par deux batteurs de renommée internationale, Elvire Jouve et Dario De Filippo.

Le trio hybride créé ainsi un environnement saisissant où le geste et la percussion font partager la puissance de ce qui est en jeu : la construction de l'identité sociale mais aussi la question des origines, notamment quand celle-ci oscille entre enracinement et déracinement.

TARIFS : NORMAL 21€ - RÉDUIT 19€ - JEUNE 8€
ABO DÉCOUVERTE 17€ - ABO PLAISIR 14€ - ABO JEUNE 7€

SCÈNES DU NORD
ALSACE

DÈS
12 ANS

COUP DE POUCE
JEUNE

MERCREDI

31 JANV.

2024

20H30

THÉÂTRE

L'OCCUPATION

Dans *L'Occupation*, Annie Ernaux, Prix Nobel de littérature 2022, dresse l'éblouissant portrait d'une femme de quarante ans à travers un moment essentiel de sa vie amoureuse. Ce court roman de 2002, au rythme rapide, nous fait entrer en empathie avec ce personnage étonnamment vivant. L'héroïne se sépare de l'homme qui partageait sa vie depuis cinq ans. C'est elle qui le quitte avec, sans doute, l'espoir de le retrouver un jour... Mais il s'éprend d'une autre dont il cache l'identité. Tout connaître alors de sa rivale sans visage devient une obsession et elle entre dans une passion jalouse qui occupe ses jours et envahit ses nuits... Nous partageons alors ses craintes, son ironie mordante, son langage cru, ses faiblesses et ses audaces qui la rendent bouleversante et drôle.

Avec le musicien Christophe Minck, Anne Consigny nous entraîne dans *L'Occupation*, dans la folle passion d'une femme d'aujourd'hui, infiniment vibrante et sensible, pour un spectacle marquant, tant par la force du texte que par sa superbe interprétation.

**Avec Anne Consigny
et Christophe "Disco" Minck**

Mise en scène : Pierre Pradinas
Texte d'Annie Ernaux, publié aux
éditions Gallimard
Production Le Chapeau Rouge

**"La mise en scène de Pierre
Pradinas ouvre ainsi avec élégance
la porte des imaginaires."**

L'Humanité

MÈCÈNE

Hôtel*** Restaurant
Chez Jean

TARIFS : NORMAL 27€ - RÉDUIT 25€ - JEUNE 16€
ABO DÉCOUVERTE 23€ - ABO PLAISIR 20€ - ABO JEUNE 13€

MERCREDI

7 FÉV.

2024

20H30

ARTS DU CIRQUE, MUSIQUE



Cie Circa

Avec : Kimberley Rossi, Daniel
O'Brien, Hamish McCourty et
Juliette Leroux
Direction : Yaron Lifschitz
Production Vertical

WHAT WILL HAVE BEEN

What Will Have Been de la compagnie australienne Circa est un subtil mélange de musique classique et de prouesses physiques. Sur scène, trois acrobates repoussent les limites du cirque contemporain avec une proposition intime et profondément émouvante. Ils sont accompagnés par une violoniste, dont la partition musicale mélange Bach, Vivaldi et même de la musique électronique.

La recherche du mouvement et de la figure s'exprime ici jusqu'au moindre détail. Les gestes sont précis, infiniment aboutis et remplis d'une force visuelle étonnante. La poésie cède la place à l'énergie et les artistes se font alors virevoltants et intrépides jusqu'à nous couper le souffle.

What Will Have Been réaffirme l'amour de la compagnie Circa pour le mélange si unique entre musique classique et cirque contemporain, un spectacle qui vous fera vibrer par la beauté artistique qui s'en dégage.

TARIFS : NORMAL 25€ - RÉDUIT 23€ - JEUNE 10€
ABO DÉCOUVERTE 21€ - ABO PLAISIR 18€ - ABO JEUNE 9€

"What will have been est le cirque dans sa forme la plus pure et la plus palpitante... totalement captivant !"

Daily Review (Australie)



DÈS
8 ANS



COUP DE POUCE
JEUNE

MARDI

13 FÉV.

2024

20H30

CRÉATION - THÉÂTRE EN ALSACIEN
SURTITRÉ EN FRANÇAIS

FRAWELÄNDLE

Plates-bandes féminines en terre alsacienne

Elles sont cinq femmes alsaciennes, toutes ont vécu et traversé la guerre, l'amour, le monde du travail, l'industrialisation d'après-guerre, les débuts de la société de consommation, les évolutions de leurs familles. Sur scène, leurs récits se croisent, leurs chants, leurs souffles se réveillent au son providentiel de l'accordéon.

Marie, Odette, Louise, Simone et Rose ont du vécu, du haut de leurs quatre-vingt-dix ans passés ! Leurs paroles s'entrelacent et se répondent pour devenir au fil du spectacle le souffle d'un seul cœur : celui de la femme alsacienne, chaleureuse et rugueuse, sauvage et rigoureuse, enfantine aussi, avide de musique et de chansons pour transcender ses peurs et sa mélancolie dans un monde qui la perd peu à peu.

Fraweländle a été conçu à partir de la collecte de paroles d'habitantes de Saverne et ses alentours. Chacun y reconnaîtra avec émoi, dans la simplicité des mots entendus, les enjeux très actuels de l'évolution de notre société et de nos existences.

TARIFS : NORMAL 21€ - RÉDUIT 19€ - JEUNE 8€
ABO DÉCOUVERTE 17€ - ABO PLAISIR 14€ - ABO JEUNE 7€

 DÈS
14 ANS

 COUP DE POUCE
JEUNE

D'Isabelle Klein

Avec : Isabelle Beutelstetter,
Sandra Denis, Monique
Feuerstoss, Sherley Freudenreich,
Suzanne Klein et Isabelle Klein

Avec le soutien de :

ALSACE CHAMPAGNE ARDENNE LORRAINE
Bei uns wird Europa gestaltet

SEMAINE DE LA LANGUE RÉGIONALE

L'Espace Rohan vous propose une semaine consacrée à la création théâtrale en dialecte. L'occasion pour vous de découvrir deux spectacles en alsacien, *Fraweländle* et une soirée poétique consacrée à l'œuvre d'André Weckmann.



VENDREDI

16 FÉV.

2024

20H30

SPECTACLE MUSICAL EN
ALSACIEN SURTITRÉ EN FRANÇAIS

SOIRÉE POÉTIQUE ET MUSICALE AUTOUR DE L'ŒUVRE D'ANDRÉ WECKMANN

*Sur une idée originale
de François Schaeffer*

*Mis en musique par le trio :
Catherine Piron-Paira, Sylvain
Piron et Rémy Drago
En association avec :
Le Théâtre Alsacien de Saverne*

Dans cet opus, le comédien François Schaeffer rend hommage à un grand auteur alsacien : André Weckmann. Né à Steinbourg en 1924, il a consacré sa vie à une écriture foisonnante et extraordinairement diverse : poésie, prose, études, romans, essais et pamphlets. Il y aborde des thématiques aussi variées qu'engagées comme l'écologie, la défense des langues régionales, les combats politiques ou encore les enjeux de l'histoire collective. Au côté du narrateur, un talentueux trio musical composé de Catherine Piron-Paira, Sylvain Piron et Rémy Drago s'est associé au projet pour composer de nombreuses mélodies et chants en accompagnement des poèmes. Entre vidéo, poésie et chansons, découvrez à travers ce spectacle la délicatesse de la langue et de l'œuvre d'André Weckmann.

**TARIFS : NORMAL 19€ - RÉDUIT 17€ - JEUNE 9€
ABO DÉCOUVERTE 15€ - ABO PLAISIR 12€ - ABO JEUNE 8€**

JEUDI

22 FÉV.

2024

20H30

THÉÂTRE

CHANGER L'EAU DES FLEURS

Après Laurent Gaudé et Annie Ernaux, l'Espace Rohan vous propose un autre rendez-vous avec une plume importante de notre époque, Valérie Perrin et son texte *Changer l'eau des fleurs*.

Violette est garde-cimetière dans une petite ville de Bourgogne. Son quotidien est rythmé par son travail et les confidences des gens de passage et des habitués. Un jour, parce qu'un homme découvre que sa mère veut être enterrée auprès d'un inconnu, tout bascule. Des liens qui unissent les vivants et les morts sont exhumés. Valérie Perrin nous fait alors partager dans ce texte sublime, l'histoire d'une femme qui, malgré les épreuves et les blessures, croit obstinément au bonheur. Avec ce talent rare de rendre l'ordinaire exceptionnel, elle crée autour de cette fée du quotidien, un monde plein de poésie. Après le succès international du roman, les metteurs en scène Salomé Lelouch et Mikaël Chirinian s'emparent de *Changer l'eau des fleurs* pour vous offrir une histoire rayonnante d'humanité dans laquelle l'interprétation de la comédienne Caroline Rochefort y est intense et sensible.

Nomination Molières 2022 « Révélation féminine » pour Caroline Rochefort

TARIFS : NORMAL 27€ - RÉDUIT 25€ - JEUNE 16€
ABO DÉCOUVERTE 23€ - ABO PLAISIR 20€ - ABO JEUNE 13€

**Avec : Caroline Rochefort,
Morgan Perez et Mikaël
Chirinian en alternance avec
Jean-Paul Bezzina**

Mise en scène : Salomé Lelouch
et Mikaël Chirinian
D'après le best-seller de Valérie
Perrin, publié aux éditions Albin
Michel

Matrioshka Productions

**"Acteurs épatants de justesse
et de poésie. Le récit se pare
de magie ordinaire, de sorcellerie
bonne enfant, de merveilleux...
et d'émotion à fleur de peau."**

Télérama

MARDI
12 MARS

2024

20H30

THÉÂTRE



Cie du Matamore

Avec : Yann Siptrott, Serge Lipszyc, Fred Cacheux, Muriel Amat, David Martins, Bruno Journée, Aude Koegler, Blanche Giraud-Beauregard et Charles Läckler
Mise en scène : Serge Lipszyc

REPRÉSENTATION SCOLAIRE

MARDI 12 MARS À 14H15

LYCÉES

LE MISANTHROPE

Molière

Après une épopée shakespearienne la saison dernière, la Compagnie du Matamore est de retour à l'Espace Rohan pour vous présenter *Le Misanthrope*. Un misanthrope intemporel traversant les siècles pour dire et redire le monde jusqu'à la folie. Dans ce formidable jeu de société, pas d'alternative, on se plie ou on part.

Chef d'œuvre certainement le plus autobiographique de Molière, rarement dans l'histoire du théâtre une pièce aura été à ce point disséquée. À tel point que tous les personnages souffrent d'une image stéréotypée qui leur colle à la peau. La coquette, la prude, la sage, l'atrabilaire, les ridicules petits marquis, le raisonnable et l'extravagant... alors qu'une humanité profonde se dégage d'eux. Le mal-être généralisé de ces hommes et de ces femmes rend la pièce violente, sourde et drôle. L'humour est omniprésent et permet la survie dans une époque policée où le paraître régent les rapports humains. A travers la mise en scène de Serge Lipszyc et l'interprétation magistrale des 9 comédiens présents sur scène, découvrez avec *Le Misanthrope*, une œuvre d'une étonnante actualité.

TARIFS : NORMAL 23€ - RÉDUIT 21€ - JEUNE 8€

ABO DÉCOUVERTE 19€ - ABO PLAISIR 16€ - ABO JEUNE 7€

"De l'audace toujours, du culot et de la dynamique énergétique à revendre !"

Geneviève Charras

 DÈS
15 ANS

 COUP DE POUCE
JEUNE

SAMEDI

16 MARS

2024

20H30

MUSIQUE



THE GLENN MILLER MEMORIAL ORCHESTRA

Le Meilleur des Années Swing

À l'occasion du 80^e anniversaire de La Libération de la 2^{de} Guerre Mondiale, ce nouveau spectacle célèbre plus de 30 ans d'existence du fameux Big Band *The Glenn Miller Memorial Orchestra*. Ne manquez pas l'occasion unique de réécouter les morceaux les plus populaires de l'ère du Swing américain interprétés sur scène par 18 musiciens. Le programme de cette soirée sera varié et surprenant : vibrez lors de l'hommage rendu à Frank Sinatra et redécouvrez les plus grands hits des années 40 tels *This can't be love* et *Why don't you do right* d'Ella Fitzgerald et Peggy Lee. Le duo de chanteurs vous proposera également des chansons aux arrangements originaux : *New York New York*, *Come fly with me*, *You make me feel so young*, entres autres. Le Big Band jouera les morceaux les plus connus de Glenn Miller ainsi qu'une sélection de hits de l'ère du Swing incluant l'incontournable *Sing Sing Sing*, exécuté avec brio par le batteur Dom Metz et bien d'autres surprises encore. Une soirée de gala à ne rater sous aucun prétexte.

TARIFS : NORMAL 33€ - RÉDUIT 31€ - JEUNE 21€
ABO DÉCOUVERTE 29€ - ABO PLAISIR 26€ - ABO JEUNE 18€

**Sous la direction de
Dominique Metz**

Chant : Fiona Paige et Paul Wood

Music For Ever Production

**"L'orchestre a fait partager bonheur
et émotion en terminant son
concert sans fausse note, les
musiciens parcourant les allées,
applaudis par un public ravi."
DNA**



MARDI

26 MARS

2024

20H30

THÉÂTRE

**Cie Théâtre du Prisme
Arnaud Anckaert -
Capucine Lange**

*Avec : Maxime Guyon, Noémie
Gantier en alternance avec
Vanessa Fonte*

*Mise en scène : Arnaud Anckaert
Texte de Denis Kelly*

Public installé sur scène

**"Porté par le couple de comédiens
tout à leur art en amoureux
crispés au bord du gouffre, Arnaud
Anckaert signe une mise en scène
dépouillée, traversée de tensions
implacables et efficace pour tenir
en haleine."**

Le Journal du Dimanche

TOGETHER

En mettant en scène le dernier texte de l'auteur Dennis Kelly, *Together*, Arnaud Anckaert explore l'expérience d'un couple face à une situation que nous avons tous partagée : la vie intime durant le confinement. Une situation qui a généré autant de promesses et d'espoirs que de bouleversements profonds.

Un couple que tout oppose se retrouve confiné. Leur enfant est le seul lien qui les maintient encore ensemble. Forcés à cohabiter, ils vont mettre à l'épreuve leurs convictions à mesure que la pandémie se propage dans le monde. La pièce vire alors à la tragi-comédie où le spectateur est placé au cœur de l'intimité des protagonistes. De façon fine, drôle et cruelle, s'exposent alors au sein de ce huis-clos leurs dilemmes tout autant qu'explorent leurs valeurs. A mesure qu'avancent les révélations intimes, la morale se trouve de plus en plus ébranlée, le bien et le mal chamboulés. Le spectateur rit tout autant qu'il s'émeut de cette scène de ménage détonante... dans laquelle il se reconnaîtra peut-être ?

**TARIFS : NORMAL 25€ - RÉDUIT 23€ - JEUNE 15€
ABO DÉCOUVERTE 21€ - ABO PLAISIR 18€ - ABO JEUNE 12€**

JEUDI

4 AVR.

2024

20H30

MUSIQUE

MANU GALURE

Vertumne

Rendez-vous est pris à l'Espace Rohan avec *Vertumne* et cet étonnant artiste-musicien qu'est Manu Galure ! Entre septembre 2017 et décembre 2019, il a effectué un tour de France à pied et en chansons, joué près de 400 concerts et marché pas loin de 10 000 kilomètres. Au cours de ce périple, il a écrit des chansons regroupées dans l'album *Vertumne*, qui signifie "tourner, changer". Il vous les présente dans un spectacle en duo de pianos, accompagné par Lorenzo Naccarato. Simon Chouf, percussionniste et régisseur-acteur les accompagne également pour notre plus grand plaisir de spectateurs, en manipulant à vue un bric à brac issu de leur inventivité commune. On les voit trafiquer dans les cordes, désosser les instruments, cogner, scotcher, laisser libre cours à toutes les inventions au service de leur magnifique projet musical.

Découvrez dans *Vertumne*, un Manu Galure toujours aussi électrique et surprenant, qui joue du pied, du coude ou grimpe sur les pianos mais installe avec délicatesse, entre deux instants de fracas, une tendresse musicale épatante.

TARIFS : NORMAL 21€ - RÉDUIT 19€ - JEUNE 8€
ABO DÉCOUVERTE 17€ - ABO PLAISIR 14€ - ABO JEUNE 7€

 DÈS
11 ANS

 COUP DE POUCE
JEUNE

Association Le cachalot mécanique

Avec : Manu Galure, Lorenzo
Naccarato et Simon Chouf

REPRÉSENTATION SCOLAIRE

Version jeune public :
J'ai dormi près d'un arbre
JEUDI 4 AVRIL À 14H15
CE - CM

**"À la croisée de Nougaro,
Fersen et Higelin, le jeune
troubadour toulousain peint,
non sans espièglerie, l'absurdité
d'une société grignotée par
l'individualisme."**

L'Humanité

CHAINON
MANQUANT



VENDREDI ET SAMEDI
12 & 13 AVR.
2024

20H30

DIMANCHE
14 AVR.
2024

17H

CABARET

**Avec la Troupe de
la Revue Scoute**
Mise en scène :
Daniel Chambet-Ithier
Production Acte 5

LA REVUE SCOUTE 2024

En 2024, cela fera 50 ans que le Café-théâtre de l'Ange d'Or ouvrit ses portes dans le pittoresque quartier de la Krutenau à Strasbourg. L'Ange d'Or fut le berceau de ce bébé prématuré qui deviendra plus tard la Revue Scoute.

Cinquante ans plus tard, ces « indianer Jaunes » de la Krutenau ont-ils laissé à leurs héritiers l'envie d'être encore les découvreurs de l'humour circuit court, les défricheurs du calembour de terroir, les chercheurs d'or de l'absurde dans la mine sans fond d'une humanité en déshérence ?

Pour le savoir, rendez-vous en avril 2024 à l'Espace Rohan qui a choisi de programmer la Revue Scoute dans une époque où sortir de la pensée unique devient inique, où ne pas être "en même temps" c'est être à contretemps, où Descartes lui-même devient un philosophe qu'on plote ! Tous ensemble, avec la Revue Scoute, nous retrouverons confiance dans un avenir dont, dès à présent, on ne peut plus se passer !
Ainsi soit-il !

TARIFS : NORMAL 31€ - RÉDUIT 29€ - JEUNE 19€
ABO DÉCOUVERTE 27€ - ABO PLAISIR 24€ - ABO JEUNE 16€

MAI

2024

24^e ÉDITION

SPECTACLES EN SALLE ET EN RUE



FESTIVAL MON MOUTON EST UN LION

Nous vous donnons rendez-vous pour la 24^e édition du Festival Mon Mouton est un Lion en mai 2024 ! Pendant plusieurs semaines, découvrez, en famille ou entre amis, un nouveau programme mêlant spectacles et animations pour le jeune public. À Saverne et dans plusieurs communes alentour, la programmation vous permet de vivre des moments de poésie, de rire et de partage.

Deux propositions artistiques vous sont dès à présent dévoilées p. 31 et 32 avec le concert *Le grand huit* de la chanteuse Tartine Reverdy et le spectacle alliant clowneries, bulles de savon et magie nouvelle, *Omino*.

Le festival Mon Mouton est un Lion est organisé par l'Espace Rohan, avec le soutien de la Ville de Saverne, la Collectivité Européenne d'Alsace et la Région Grand Est.

Programme complet disponible sur internet et adressé sur simple demande au 03 88 01 80 40 à partir d'avril 2024. Vous pouvez dès maintenant vous inscrire pour recevoir le programme chez vous, en nous écrivant à communication@espace-rohan.org.

Suivez les actualités du festival sur www.mouton-lion.org et www.facebook.com/FestivalMonMoutonestunLion



La programmation définitive sera dévoilée d'ici avril 2024 mais vous pouvez déjà noter dans vos agendas le temps fort du festival à Saverne qui se déroule lors du week-end de la Pentecôte.

mon
mouton
est
un lion



MARDI
14 MAI
2024
18H30

MUSIQUE



Cie Tartine Reverdy

Avec : Tartine Reverdy, Anne List
et Joro Raharinjanahary

REPRÉSENTATIONS SCOLAIRES

LUNDI 13 ET MARDI 14 MAI

À 14H15

MATERNELLES (GS) - CP - CE - CM

TARTINE REVERDY

Le grand huit

Allez ça tourne ! Grande roue, manèges, lumières, chansons, souvenirs, la vie quoi !

Pour son huitième spectacle, *Le grand huit*, la compagnie Tartine Reverdy enfle ses vestes rouges et or et vous entraîne dans un concert festif et carrément coloré ! Bien entourée de sa fidèle et talentueuse équipe, Tartine, dame du manège, fait tourner la grande roue des chansons pour piocher dans tout son répertoire joyeux et festif. Embarquez pour un dernier tour de piste dans une esthétique foraine pour chanter à ses côtés son immense plaisir d'avoir fait carrière dans l'univers de la musique jeune public.

De 5 à 105 ans, retrouvez votre âme d'enfant et venez partager *Le grand huit* de Tartine Reverdy sous forme de grande fête musicale !

TARIF UNIQUE 6€

mon
mouton
est un lion



DIMANCHE

19 MAI

2024

15H

SPECTACLE VISUEL

EN FAMILLE



OMINO

Une nuit entre l'eau, les bulles et le savon

Dans *Omino*, l'artiste Michele Cafaggi, originaire d'Italie, mêle clownerie, bulles de savon et magie nouvelle pour le plus grand plaisir des petits et des grands.

Il pleut, la fenêtre est ouverte et dans la maison la pluie s'invite... Malgré son parapluie, un petit homme est tout mouillé. Il éternue et une bulle de savon apparaît... puis deux, puis beaucoup plus. Mais que se passe-t-il ? La maison est remplie de bulles de toutes tailles, minuscules et géantes, mousseuses et transparentes ! Pendant ce temps-là, la pluie n'arrête pas de tomber. Et tout à coup, c'est la neige qui se met à tomber. Atchoum !

Omino est un spectacle comique et magique, un voyage onirique et visuel qui met à l'honneur la magie des petites choses du quotidien et donne à voir les effets spectaculaires de l'eau et du savon. Un pur bonheur pour les yeux, à partager en famille !

De et avec Michele Cafaggi

**Prix du meilleur spectacle
au Festival International de
Marionnettes de Tolosa (Espagne)**

TARIF UNIQUE 8€

DES
3 ANS

mon
mouton
est
un lion

JOURNÉES D'ÉTUDES LOUISE WEISS

2^e édition - Du 17 au 19 novembre 2023

À l'occasion de la seconde édition des journées d'études consacrées à Louise Weiss, l'Espace Rohan propose une mise en regard entre le texte de l'auteur Laurent Gaudé *Nous, L'Europe - Banquet des peuples* et les engagements européens de Louise Weiss. En partenariat avec le Musée de Saverne, nous portons notre attention sur l'histoire européenne depuis les conquêtes coloniales à nos jours pour mieux donner écho à deux auteurs qui tissent de leurs mots une Paix pour l'Europe et une Europe pour la Paix.

Un certain nombre de rendez-vous sont à noter dès à présent dans vos agendas :

VENREDI 17 NOVEMBRE

À 20h30 : Spectacle *Nous, l'Europe* par La Strada Cie à l'Espace Rohan (voir détails p. 11)

SAMEDI 18 NOVEMBRE - JOURNÉE AU MUSÉE DU CHÂTEAU DES ROHAN

À 10h : Atelier d'écriture autour de Louise Weiss et de l'Europe animé par Martine Wollenburger

À 14h : Atelier philo *Comment penser une science de la paix avec Louise Weiss ?* animé par Claire Le Van, professeur agrégée de philosophie

À 17h : Conférence *Louise Weiss par ses racines et ses engagements* par Emmanuelle Thomann et Claire Le Van

DIMANCHE 19 NOVEMBRE - JOURNÉE AU MUSÉE DU CHÂTEAU DES ROHAN

À 15h : Visite commentée de l'exposition temporaire *Louise Weiss, Tableaux d'une vie* par Emmanuelle Thomann, directrice du musée

À 16h : Atelier famille autour de l'exposition temporaire *Louise Weiss, tableaux d'une vie* par Leslie Goulu, médiatrice culturelle du musée

À 18h : Présentation et projection de 3 films documentaires produits et réalisés par Louise Weiss

Découvrez également le jeudi 16 et mardi 21 novembre à 16h une projection au Ciné Cubic (programmation en cours d'élaboration).

Programme complet disponible en téléchargement sur le site de la Ville de Saverne et sur Facebook @musee.rohan.saverne.





L'ÉCOLE DU SPECTATEUR

Les actions culturelles 2023/2024

L'Espace Rohan est, depuis de nombreuses années, un lieu de diffusion du spectacle vivant qui favorise, à travers son école du spectateur, les rencontres entre les artistes et les publics.

Les chantiers 2023/2024

RENCONTRER ET TRANSMETTRE

VIVALDI, L'ÂGE D'OR

| Musique - *Marianne Piketty et le Concert Idéal*

Les élèves de l'École de Musique Crescendo rencontrent la violoniste Marianne Piketty pour une master class.

NOUS, L'EUROPE

| Théâtre - *Cie La Strada*

Le metteur en scène François Cancelli va à la rencontre de lycéens afin de préparer leur venue au spectacle. Les élèves peuvent alors assister à des lectures interprétées par le comédien évoquant des épisodes marquants de l'histoire européenne, découvrir le portrait de l'auteur Laurent Gaudé et échanger avec le metteur en scène.

BOB ET MOI

| Théâtre - *Le collectif BAJOUR*

À l'issue de la représentation scolaire le jeudi 30 novembre, les lycéens ont l'opportunité, lors d'un bord plateau, d'échanger avec le comédien Alexandre Virapin autour du spectacle.



HERES : NEL NOME DEL FIGLIO

| Danse - *Cie Ez3*

Dans le cadre d'un projet fédérateur initié par les Scènes du Nord-Alsace, la compagnie intervient auprès d'élèves du Lycée Leclerc et du Collège de Marmoutier pour des ateliers de pratique autour de la danse.

FRAWELÄNDLE

| Théâtre - *Isabelle Klein*

Dans le cadre de l'accueil du spectacle, un projet intergénérationnel est proposé par la comédienne Isabelle Klein autour d'ateliers d'écriture à destination de collégiens du territoire et de personnes âgées de Saverne, qui se rencontrent pour partager ensemble leur travail autour d'une lecture commune.

LE MISANTHROPE

| Théâtre - *Compagnie du Matamore*

La compagnie intervient auprès des lycéens savernois pour leur proposer un temps de rencontre et d'échange afin de préparer leur venue au spectacle, ainsi que des ateliers de pratique théâtrale.

TARTINE REVERDY

| Musique - *Cie Tartine Reverdy*

Un projet d'ateliers autour des arts plastiques est mené par l'artiste Léonie Bruxer, à destination des élèves des écoles élémentaires savernoises. Les créations des enfants sur la thématique des animaux sont exposées lors du festival Mon Mouton est un Lion.



Des compagnies en résidence

CIE LES MÉRIDIEUX

L'Espace Rohan accueille la compagnie théâtrale Les Méridiens en résidence de territoire.

Après les créations de *Gens du Pays* et *Michelle doit-on t'en vouloir d'avoir fait un selfie à Auschwitz ?*, la compagnie Les Méridiens se tourne vers un nouveau projet. Ce dernier se construit à partir de la pièce *Sens* de l'auteur allemande Anja Hilling, composée de cinq épisodes qui traitent du même sujet : la découverte du sentiment amoureux chez des adolescents en construction.

Ce projet s'appuie sur les trois lycées savernois autour d'un parcours qui suivra les élèves de la seconde à la terminale.

Site internet : les-meridiens.fr



CIE EZ3

En partenariat avec les Scènes du Nord-Alsace, l'Espace Rohan développe un projet chorégraphique avec la Cie EZ3.

Pour cette saison, des actions culturelles se mettent en place en lien avec les six Relais Culturels du réseau. La compagnie intervient dans différents établissements scolaires pour des ateliers de pratique de la danse, incluant des temps de restitution.

La compagnie propose également des rendez-vous mensuels sous forme de *Networks* auprès d'enseignants et d'élèves des six lieux culturels qui donnent lieu à des présentations publiques associées à un spectacle de la compagnie, *La Caravane électrique*, programmé par 3 relais culturels en mai 2024 (Saverne, Haguenau et Wissembourg).

Enfin, le *Projet Coezioni* est également mené, parcours d'immersion pour de jeunes danseurs italiens et français en formation, en lien avec les enseignants de la danse du territoire, du 26 février au 3 mars 2024 à l'Espace Rohan.

Site internet : www.ezioschiavulli.com

PAR AILLEURS...

L'Espace Rohan développe également des actions à destination des publics dits "empêchés" en partenariat avec les structures médico-sociales de la région, telles les Instituts Médico-Éducatifs, les Foyers d'Accueil Spécialisé, la Mission Locale de Saverne, le CCAS de la Ville de Saverne et d'autres partenaires du monde associatif.

L'Espace Rohan fait partie du réseau Tôt ou T'art, facilitant l'accès à la culture pour les publics en insertion.



Spectacle dans les établissements scolaires

CES FILLES-LÀ

| Théâtre - *La Collective Ces Filles-Là*

Mardi 16 avril

Un spectacle dédié aux collégiens dès 12 ans

Ces filles-là décrit le cyber-harcèlement d'une adolescente en milieu scolaire. Que devient la figure du Bouc émissaire à l'heure des réseaux sociaux tout puissants ?

À l'école de Sainte Hélène 20 filles ont grandi ensemble, toujours dans la même classe. De la maternelle au lycée elles forment un groupe uni où l'ordre hiérarchique est clairement défini. Elles sont « meilleures amies » jusqu'au jour où toute la classe reçoit un texto : une photo de Scarlett, nue.

Commentaires, insultes, agressions, une suite de petits détails qui font du harcèlement une violence sournoise, continue dans le temps. La violence du groupe pousse

Scarlett à changer de lycée, mais les rumeurs la poursuivent.

Pour parler de la force et des intimidations du groupe, l'auteur fait le choix d'une écriture chorale : un chœur de filles raconte l'histoire de Scarlett à sa place. En se plaçant du point de vue du groupe, l'auteur décrit le comportement complexe du témoin et nous montre comment se construit une rumeur.

Ce spectacle est proposé à des collégiens du territoire le mardi 16 avril pour deux représentations et est suivi de temps d'échanges avec les élèves sur la thématique abordée.





Des partenariats artistiques avec les établissements scolaires

Au fil des saisons, l'Espace Rohan accueille de nombreux établissements scolaires, d'un large territoire environnant, pour assister à des représentations en temps scolaire. Dans le cadre de la programmation jeune public 2023/2024, des propositions de spectacles sont faites à l'ensemble des structures scolaires de ce territoire.

L'Espace Rohan s'engage également depuis plusieurs années à nouer des partenariats durables des établissements scolaires.

Cette collaboration est le fruit de rencontres diverses, toutes destinées à amener les élèves à découvrir et à se familiariser avec le monde de la scène, à oser franchir la porte d'une salle de spectacle et à comprendre les différents métiers qui y travaillent.

Cela leur permet également d'aborder des thématiques parfois fortes, tout en incluant ces sujets dans leur programme scolaire.

Ces établissements scolaires peuvent bénéficier ainsi de :

- représentations en temps scolaire
- parcours dédiés sous forme d'abonnement pour des groupes d'élèves en soirée
- d'ateliers de pratique artistique, ateliers d'écriture...
- rencontres avec des metteurs en scène ou des comédiens de différentes compagnies
- temps d'échanges à l'issue des représentations
- restitutions de fin d'année sur la scène Jean-Louis Barrault
- cours de théâtre.

Pour cette saison 2023/2024, l'Espace Rohan mène des projets d'actions culturelles avec de nombreux établissements, parmi lesquels :

- Le Lycée Leclerc de Saverne
- Le Lycée du Haut-Barr de Saverne
- Le Lycée Jules Verne Saverne
- Le Collège des Sources Saverne
- Le Collège Poincaré de Saverne
- Le Collège Léonard de Vinci de Marmoutier
- Le Collège Tomi Ungerer de Dettwiller
- L'école primaire des Sources de Saverne
- L'école primaire du Centre de Saverne

LES RESSOURCES MISES À DISPOSITION

Les dossiers d'accompagnement au spectacle sont à retrouver en ligne sur notre site www.espace-rohan.org.

NOUS CONTACTER :

Pour les actions culturelles

> assistant.administratif@espace-rohan.org
03 88 01 80 43

Pour les réservations scolaires

> billetterie@espace-rohan.org
03 88 01 80 40



Les Ateliers Théâtre

L'Atelier Junior

SOUS LA CONDUITE DE VALENTINE VON HÖRDE
CIE LES MÉRIDIEHS (STRASBOURG)

"À la découverte de la pratique du théâtre !

Que l'on ait déjà pratiqué ou qu'on souhaite s'y aventurer, le théâtre est un outil formidable pour l'éveil de l'imagination, de la créativité et de la gestion de ses émotions.

À travers des exercices ludiques et physiques, la pratique du théâtre amène à prendre conscience de son corps, de l'espace, de l'écoute et développe une conscience individuelle et collective par l'amusement. Cette pratique demande tout de même de la rigueur et de la discipline afin de suivre le processus et d'acquérir suffisamment de confiance pour vivre pleinement l'expérience des restitutions de fin d'année. Courage et engagement, improvisation et mémoire, corps et voix, énergie et confiance, connexion et faire ensemble... sont des notions que nous traversons lors de ces ateliers. Au plaisir de vous retrouver dès la rentrée !"

Valentine von Hörde

L'Atelier Ado

SOUS LA CONDUITE DE VALENTINE VON HÖRDE
CIE LES MÉRIDIEHS (STRASBOURG)

"Grandissons ensemble !

L'atelier des adolescents demande assiduité et engagement. Les notions de collectif, l'expérience du plateau, l'esprit critique, l'expression des émotions, la conscience corporelle, la confiance en sa créativité... y seront approfondis. Les adolescents s'inscrivent dans un projet sur 2 ans, Le Poisson Volant, qui leur permet de découvrir en lecture et en pratique plusieurs textes d'auteurs actuels, ainsi que d'aller à la rencontre d'autres jeunes passionnés de théâtre".

Valentine von Hörde

ATELIERS OUVERTS AUX JEUNES DE 7 À 15 ANS.

Début des cours le mercredi 20 septembre 2023.

Les cours ont lieu au Château des Rohan les mercredis après-midis, hors vacances scolaires.

Tarif : 240 €, payables en trois fois, pour l'ensemble de la session.

L'Atelier Adulte

SOUS LA CONDUITE DE LAURENT CROVELLA
CIE LES MÉRIDIEHS (STRASBOURG)



"Au théâtre on joue ! Comme dans tous les jeux, il y a une règle du jeu. C'est un art joyeux et populaire qui permet à chacun de trouver sa liberté face aux contraintes.

Le premier trimestre sera consacré à la découverte des qualités de l'acteur à partir d'exercices ludiques : confiance en soi, lâcher-prise, écoute de soi, créativité, improvisation... À partir du mois de décembre nous choisirons un texte en commun. C'est ce texte que nous porterons, ensemble, sur le plateau pour aller vers la présentation publique de notre travail à la fin de la saison. A vous de jouer !"

Laurent Crovella

ATELIER OUVERT AUX DÉBUTANTS COMME AUX AMATEURS PLUS EXPÉRIMENTÉS.

Début des cours le lundi 25 septembre 2023.

Les cours ont lieu au Château des Rohan les lundis de 20h à 22h.

Tarif : 270€, payables en trois fois, pour l'ensemble de la session.

DU 31 JANV. AU 2 FÉV.

À CHARLEVILLE-MÉZIÈRES

LE CHÂINON MANQUANT EN RÉGION

6^e édition

Le Chaînon Manquant est un réseau de structures culturelles engagé dans la promotion, l'accompagnement et la diffusion de la création actuelle. C'est également un festival qui, à ce jour avec le Festival d'Avignon, présente une grande diversité de disciplines. Le réseau de fédérations que constitue le Chaînon Manquant s'est forgé sur deux principes fondamentaux : le repérage artistique et le développement économique d'un circuit culturel équitable et solidaire.

Dans le Grand Est, la fédération Chaînon Manquant réunit des structures de la grande région, dont l'Espace Rohan fait partie. Début 2024, ils organisent ensemble pour la sixième fois le festival Région en Scène, ouvert au grand public et aux professionnels !

Informations à retrouver sur le compte Facebook
@ federationchainonmanquantGrandest



ALSACE
Collectivité européenne

Pour vous permettre de découvrir des spectacles près de chez vous,
la Collectivité européenne d'Alsace soutient les acteurs culturels de proximité.

Plus d'informations sur alsace.eu

f @ v t toutelalsace

SAISON CULTURELLE 23/24

CONCERTS AJAM À SAVERNE | ajam

L'AJAM (Les Amis des Jeunes Artistes Musiciens) a été créée en 1960 par quelques amis mélomanes passionnés de musique de chambre. Depuis plus de soixante ans, l'association œuvre en faveur de l'excellence musicale en soutenant de jeunes professionnels parmi les plus talentueux de leur génération. L'AJAM, c'est également des rencontres autour de la pratique musicale à l'occasion de master-classes et d'ateliers publics organisés en partenariat avec l'École de Musique Crescendo Dettwiller - Monswiller - Saverne.

Tous les concerts ont lieu au Château des Rohan de Saverne, en salle Marie-Antoinette (2^e étage).

MARDI 10 OCTOBRE 2023 À 20H

Véra Danilina | guitare

Programme : Bach, Mozart,
José, Dumond, Koshkin,
Duplessy



MARDI 19 MARS 2024 À 20H

Lucie Fischer | flûte

YiHeng Wang | piano

Programme : Rameau, Karg-Elert,
Martinů, Prokofiev



LES AMIS DES JEUNES ARTISTES
MUSICIENS

9, place Kléber - 67000 Strasbourg
Tél. : 03 88 22 19 22 / 06 48 25 13 82
www.ajam.fr - contact@ajam.fr

Billetterie en ligne et à la caisse
du concert

TARIFS : Abonnement : 50€

Plein Tarif : 15 €

Tarif Réduit : 12 € (Accent4, Cezam,
Cercle Richard Wagner, élève-adulte de
conservatoire et d'école de musique, adulte
accompagnateur d'un mineur)

Etudiant/Demandeur d'emploi : 8 €

Carte Culture, AtoutVoir : 6 €

RSA : 3€

Moins de 18 ans : gratuit

MARDI 5 DÉCEMBRE 2023 À 20H

Kojiro Okada | piano

Shuichi Okada | violon

Paul Zientara | alto

Maxime Quenesson |
violoncelle



Programme : Brahms, Mahler

MARDI 16 AVRIL 2024 À 20H

Nour Ayadi | piano

Programme : Fauré, Albéniz,
Scriabine, Ravel, Stravinsky



MARDI 30 JANVIER 2024 À 20H
QUATUOR KANDINSKY



Hannah Kandinsky | violon

Evgenii Artemenkov | violon

Ignazio Alayza | alto

Antonio Gervilla Diaz |
violoncelle

Programme : Beethoven,
Schumann, Dong



GISSLER
couverture



2 Rue de Molsheim 67700 SAVERNE
www.giessler.fr 03.88.91.16.30

COUVERTURE - ISOLATION - ZINGUERIE
ETANCHEITE - FENÊTRES DE TOI-
ENTRETIEN - SOLUTION
PHOTOVOLTAÏQUE



LES AMATEURS ONT DU TALENT

À l'Espace Rohan

SAMEDI 2 DÉCEMBRE - 20H15

CONCERT "TROIS NOTES DU JAPON"

Orchestre d'Harmonie de Saverne
Sous la direction d'Alexandre Jung
Orchestre invité : Orchestre d'Harmonie de Mulhouse
Sous la direction de Michel Hermann

SAMEDI 23 DÉCEMBRE - 14H

SPECTACLE DE L'IME ROSIER BLANC DE SAVERNE

SAMEDI 23 MARS - 20H15

CONCERT DE LA CHORALE CONCORDIA

Sous la direction de Nicolas Bacher

DIMANCHE 24 MARS - 15H

CONCERT À L'OCCASION DES 50 ANS DES PETITS CHANTEURS DE SAVERNE

Avec la participation de 250 choristes issus des chœurs de la Fédération des Petits Chanteurs d'Alsace
Sous la direction de Clothilde Gaborit

SAMEDI 6 AVRIL - 20H15

CONCERT "OLYMPICA"

Orchestre d'Harmonie de Saverne
Sous la direction d'Alexandre Jung
avec la participation des orchestres à vent de l'Ecole de Musique Crescendo

SAMEDI 27 AVRIL 2024 - 20H

STADTGESCHICHTEN

Spectacle bilingue proposé à l'occasion des 60 ans du jumelage entre les villes de Saverne et de Donaueschingen
Sous la direction de Rainer Jorger

DU LUNDI 10 AU VENDREDI 14 JUIN

SEMAINE DES ARTS ET DE LA CULTURE À L'ÉCOLE

Rencontres chantantes par et pour les collèves et les écoles élémentaires de la circonscription de Saverne



Au foyer Saint Joseph

Rue de Gottenhouse

SOIRÉES PROPOSÉES

PAR LE THÉÂTRE ALSACIEN DE SAVERNE

Les spectacles sont sous-titrés en français.

SAMEDIS 4, 11 ET 18 NOVEMBRE 2023 - 20H15

VENDREDI 10 NOVEMBRE 2023 - 20H15

DIMANCHE 12 ET 19 NOVEMBRE 2023 - 15H

HERRE HOCHZITT

Mise en scène de JN Wurtz

SAMEDIS 2, 9 ET 23 MARS 2024 - 20H15

VENDREDI 15 MARS 2024 - 20H15

DIMANCHE 10 ET 24 MARS - 15H

TOC-TOC

Mise en scène de François Schaeffer



SAISON CULTURELLE 23/24

LES STRUCTURES CULTURELLES DE LA VILLE DE SAVERNE

La Bibliothèque

A la Bibliothèque, on vient pour lire... mais pas seulement !

On peut y écouter des histoires dès le plus jeune âge (9 mois pour les séances bébés lecteurs), utiliser un ordinateur, s'initier au numérique aux côtés de Graines2Tech (tablettes, drones, programmation...), réaliser des bricolages de toute sortes, pour petits et grands, assister à des présentations de livres...

Toutes les animations proposées sont gratuites et ouvertes à tous, que vous soyez enfant, adulte, inscrit (ou non !) à la bibliothèque.

Pour plus d'informations (agenda des animations, infos pratiques, catalogue en ligne), rendez-vous sur le site internet de la bibliothèque : <https://www.bibliotheque-saverne.fr>

Mais aussi sur Facebook @bibliotheque.saverne et Instagram @bibliotheque_saverne

QUELQUES TEMPS FORTS DU DERNIER SEMESTRE 2023 :

SEMAINE MANGAS : SAVERNE YUNIKON

DU DIMANCHE 22 OCTOBRE AU SAMEDI 4 NOVEMBRE

Concours de cosplay, ateliers kawai et furoshiki, contes, présentation de mangas, soirée jeux... et d'autres surprises à venir.

ATELIERS NUMÉRIQUES AVEC GRAINES2TECH

MERCREDI 13 SEPTEMBRE : créer un jeu vidéo

MERCREDI 11 OCTOBRE : modéliser en 3D

MERCREDI 15 NOVEMBRE : créer et décoder en pixel art

MERCREDI 13 DÉCEMBRE : programmer de la musique

PRÉSENTATION DE LA RENTRÉE LITTÉRAIRE D'AUTOMNE

MARDIS 26 SEPTEMBRE ET 7 NOVEMBRE

NOËL

MARDIS 28 NOVEMBRE ET 5 DÉCEMBRE : Ateliers bricolages (fabrication de sacs cadeaux, décoration de tables)

MERCREDI 6 DÉCEMBRE : Bébés lecteurs par les bibliothécaires

MERCREDI 20 DÉCEMBRE : *Lumières des Noël*s, par Sylvie Arnal (tout public, dès 6 ans)

L'École de Musique Crescendo

L'École de Musique Crescendo accueille environ 600 élèves, âgés de 4 à 89 ans, désireux de pratiquer la musique. Avec une trentaine de disciplines instrumentales et vocales proposées en cours individuels, des cours de formation musicale ainsi qu'une vingtaine de pratiques collectives, l'École de Musique Crescendo offre de larges possibilités d'apprendre la musique dans un établissement reconnu, encadré par des enseignants passionnés et diplômés mettant un point d'honneur à allier exigence, curiosité, créativité et plaisir.

Tout au long de l'année, l'établissement propose une multitude de moments musicaux, d'auditions, de concerts, de conférences ou encore de rencontres avec des artistes.

Disciplines enseignées :

- Polyphoniques : piano, orgue, guitare acoustique, harpe, accordéon
- Cordes : violon, alto, violoncelle, contrebasse à cordes, viole de gambe
- Bois : flûte traversière, flûte à bec, hautbois, basson, clarinette, saxophone
- Cuivres : trompette, cor d'harmonie, trombone, baryton, tuba
- Percussions, batterie
- Chant
- Instruments amplifiés : guitare électrique, guitare folk, guitare basse
- Culture musicale : éveil musical, formation musicale
- Pratiques collectives : orchestres, ensembles vocaux, ateliers et ensembles instrumentaux



QUELQUES TEMPS FORTS DE LA SAISON 2023/24 : (PARENTHÈSES)

SAMEDI 24 FÉVRIER 2024 À 20H

Par Michaël Alizon et Jean-René Mourot-Rhodes
Concert de restitution du projet Jazz mené par
Michaël Alizon

TOUS EN CHŒUR

MARDI 25 JUIN 2024 À 20H

Concert de fin d'année du département Chant

LE SHOW DES MUSIQUES ACTUELLES

VENDREDI 28 JUIN 2024 À 20H

Concert de fin d'année du département Musiques
Actuelles

Suivez les actualités de l'École de Musique
Crescendo sur www.saverne.fr ou sur Facebook @
EMMSaverne.

Le Musée du Château des Rohan

Le Musée du Château des Rohan conserve et présente des œuvres et objets relatifs à l'histoire de la ville, du territoire de Saverne et de Louise Weiss. Tout au long de l'année, de nombreuses actions culturelles favorisent la découverte du musée : le musée des petits, des visites thématiques, des ateliers en famille ainsi que des animations insolites. Chaque mois le musée propose une visite du château de fond en comble, une visite de l'exposition temporaire, une visite autour de Louise Weiss ainsi qu'un atelier-découverte en famille.

Renseignément et réservation à musee.rohan@mairie-saverne.fr

Le musée propose également une offre pédagogique à destination des scolaires de la maternelle au lycée autour de l'archéologie, des arts et de l'histoire et de la personnalité et des engagements de Louise Weiss. Pour tout projet scolaire, merci de contacter Leslie Goulu, médiatrice du musée : l.goulu@mairie-saverne.fr



QUELQUES TEMPS FORTS DU DERNIER SEMESTRE 2023 :

LOUISE WEISS, TABLEAUX D'UNE VIE

EXPOSITION TEMPORAIRE JUSQU'AU 19 NOVEMBRE

Pour marquer les 130 ans de la naissance de Louise Weiss, le musée est allé redécouvrir une part méconnue du legs de l'illustre européenne à la Ville de Saverne : les tableaux, eaux-fortes, estampes, affiches et dessins essentiellement d'artistes de l'avant-garde parisienne du 20^e siècle, tel que Raoul Dufy, Kees Van Dongen, André Dunoyer de Segonzac, Jacques Villon...

LE CHÂTEAU DE SAVERNE... PASSIONNÉMENT, À LA FOLIE !

SAMEDI 19 ET DIMANCHE 20 AOÛT / SAMEDI 23 ET DIMANCHE 24 SEPTEMBRE / SAMEDI 28 ET DIMANCHE 29 OCTOBRE

Vous pensez connaître l'histoire de Saverne et du Château des Rohan ? Vous rêvez de découvrir des lieux méconnus de la ville et du château ? Alors suivez les guides de ces visites insolites, théâtralisées et pour tout dire...un peu folles.

Réservation fortement recommandée à musee.rohan@mairie-saverne.fr ou au 03 88 71 63 95

LE BAZAR DES MERVEILLES

EXPOSITION TEMPORAIRE DU 1^{er} DÉCEMBRE 2023
AU 6 JANVIER 2024

Quel que soit notre âge nous gardons tous un souvenir magique et émerveillé d'un magasin de jouets où les vitrines emblaient tous nos plaisirs d'enfants. Certains ont fait le choix de prolonger cet émerveillement : les collectionneurs. C'est avec eux que le Musée du Château des Rohan recréera, le temps de l'avent, l'atmosphère d'un de ces fabuleux magasins de jouets. Au Bazar des Merveilles, chacun pourra partager en famille ou entre amis des souvenirs de jouets voire se retrouver autour d'un plateau de jeux.

Suivez les actualités du Musée de Saverne sur
[www.saverne.fr/sport-culture/offre-culturelle/
musee-de-saverne](http://www.saverne.fr/sport-culture/offre-culturelle/musee-de-saverne)
et sur Facebook @musee.rohan.saverne



Nous vous souhaitons un bon spectacle!



**L'ÉQUIPE DE VOTRE AGENCE
DE SAVERNE TOUJOURS À VOTRE SERVICE :
1 RUE DU MOULIN**

Votre agence de Saverne : 03 88 71 15 15

groupama.fr



Groupama
la vraie vie s'assure ici

Caisse Régionale d'Assurances Mutuelles Agricoles du Grand Est - 101 route de Hausbergen CS 30014 Schilligheim 67012
Strasbourg Cedex 579 906 753 RCS Strasbourg, Entreprise régie par le Code des Assurances et soumise à l'Autorité de
Contrôle Prudentiel et de Résolution, 4 place de Budapest CS 92459 75436 Paris Cedex 09. Document et visuels non
contractuels. Crédit photo : Aurélien Chauvaud - 07/2023.

Boistelle
CRÉATION & TRADITION À SAVERNE



Cédric & Christophe

92 Grand' Rue SAVERNE
www.boistelle.com | www.boutique-boistelle.fr
03 88 91 10 55
patisserie.boistelle@gmail.com

E.Leclerc
Marmoutier

**RETROUVEZ
TOUTE LA CULTURE
À PRIX
E. LECLERC**

Restaurant La Marne

AU FIL DE L'EAU
ENTRE MARNE ET RHIN,
MYLÈNE ET L'ÉQUIPE
DU RESTAURANT
VOUS ACCUEILLENT DANS
UNE AMBIANCE
CAMPAGNARDE POUR VOUS
FAIRE DÉCOUVRIR TOUTES
LES SAVEURS ALSACIENNES.

FERMÉ JEUDI SOIR ET DIMANCHE SOIR

5 rue du Griffon - 67700 Saverne
Tél : 03 88 91 19 18 - www.lamarne-saverne.fr

H
HAUSHALTER



BOUTIQUES HAUSHALTER

**BOUTIQUE
SAINT-NICOLAS**
43, Rue Saint-Nicolas
67700 SAVERNE
03.88.89.64.62

**BOUTIQUE
LES TERRASSES**
Centre Commercial
Les Terrasses
57400 SARREBOURG
03.87.03.64.81

www.patisserie-haushalter.com

MENTIONS OBLIGATOIRES ET CRÉDITS PHOTOS

5. VEN © Kalimba / Partenaires et soutiens : Karwan et le réseau R.I.R - Marseille (13), Piste d'Azur Centre des arts du cirque PACA - La Roquette sur Siagne (13), Escuela de circo Carampa - Madrid (Espagne), L'Estrech Fàbrica de creació de les arts en Viu - Sabadell (Espagne), L'Essieu du Batut - Muroles (12), CIAM Centre international des arts en mouvement - Aix en Provence (13), Théâtre Hélios - Mérinchal (23) // **6. Tcheky Karyo** © Sabrina Lambletin // **7. Les Pas Pareils** © Daniel Stanus / Partenaires : Le CREA Scène Conventioneer Jeune Public, Les Taps Scènes Strasbourgeoises / Aides : Région Grand Est, L'Agence Culturelle Grand Est / Merci spécial à Emilie Cottam // **8. Les Sea Girls** © Marie Vosgian / Production : Les Sea Girls - Céline Ferré / Résidences : La Balise - Saint Gilles Croix de Vie, Théâtre Alexandre Dumas - Saint-Germain-en-Laye // **9. Vivaldi, l'âge d'or** © Emmanuel Viverge - TMT Photos // **10. Debout sur le Zinc** © BY LU // **11. Nous, l'Europe** © Philippe Rappeneau / Coproduction : Théâtre de la Madeleine - scène conventionnée de Troyes / Avec le soutien de la DRAC et de la région Grand Est, la ville de Troyes / Accueil en résidence : Espace Gérard Philippe - Saint-André-les-Vergers, la commune de Villeneuve-Saint-Vistre, le Chaudron festival en Othe // **12. ESENCIAL** © Miquel Angel Almanza // **13. Bob et moi** © Aire Libre 21-22 Loewen photographie / Avec le soutien de la Région Bretagne et de la Ville de Rennes / En collaboration avec les Échappés de la coulisse - Production Bajour - Production déléguée : CPPC - Le bureau des paroles // **14. La Claque** © Magalie Stora / Co-production : Blue Line Productions, Tartalune (soutenue par la DRAC Auvergne Rhône Alpes) / Avec le soutien de : Annonay Rhône Agglo (07), Théâtre Prévert - Aulney-sous-Bois (93), Théâtre Albert Camus - Bron (69), Centre Culturel de Sucs (94), Le Train Théâtre - Portes-lès-Valence (26), Théâtre de Verre - Châteaubriant (44), Les Bains-Douches - Lignières (18) // **15. Glob** © André Chevrier // **16. Alex Vizorek** © Pascal Aimar Tendence Floue // **17. Décadance** © virginie_limacher_graphiste / © Chiara Vantola // **18. L'Eau Douce** © Michel Petit / Résidences, production et accueils en résidence : Association NA - Compagnie Pernelle, Le Théâtre - scène nationale de Saint-Nazaire, Théâtre d'Auxerre - scène conventionnée (dont résidence à l'école), résidences de territoire en région Bourgogne-Franche-Comté, La Fraternelle - Saint-Claude, La Minoterie - scène conventionnée de Dijon, Théâtre des Franciscains - Béziers, CREA MOMIX - Kingersheim, Le Théâtre - scène nationale de Macon, L'Arsenal - Cité musicale de Metz, Micadance - Paris, Graines de spectacles - Ville de Clermont-Ferrand, Maison de la culture - scène nationale de Bourges, Odyssud - scène conventionnée de Blagnac / Avec le soutien du Conseil départemental du Doubs et de la Ville de Besançon // **19. Heres : Nel nome del figlio** © Patrick Lambin / Production : Association Expresso Forma - Cie Ez3-Ezio Schiavulli (Strasbourg), Associazione RIESCO (ricerca e sviluppo coreografico) (Bari, Italie) / Co-production : Pôle Sud - CDCN de Strasbourg, le CCN/Ballet de l'Opéra National du Rhin de Mulhouse, le Teatro Pubblico Pugliese (It), le Réseau Grand Luxe (le 3CL Luxembourg, le Theater Freiburg, le Ballet de Lorraine, L'Abri Genève, le Ballet de l'Opéra National du Rhin, Pôle Sud, le Grand Studio Bruxelles), l'Association des Scènes du Nord Alsace (la M.A.C., la Saline, la Castine, la Nef, l'Espace Rohan, le Relais Culturel de Haguenau) / Soutiens : DRAC Grand Est au titre de la structuration depuis 2020, Région Grand Est, Département du Bas-Rhin, Région des Pouilles (It), Institut Italien de Strasbourg, le Théâtre du Marché aux Grains de Bouxwiller, SPEDIDAM, Network Internazionale Danza Puglia // **20. L'Occupation** © C.Bellaïche / Production : Le Chapeau Rouge / Co-production : Bonlieu-Scène Nationale d'Annecy, La Coursive - Scène Nationale de La Rochelle, Cie Le Chapeau Rouge / Le Chapeau Rouge est une compagnie conventionnée par la DRAC et la Région Nouvelle-Aquitaine // **21. What will have been** © Steady Jenny Photography / Coproduction : Norfolk & Norwich Festival et La Teatreria (Mexico) / Avec les soutiens de l'Australian Government à travers l'Australia Council et de son fonds pour l'Art et du Queensland Government à travers l'Arts Queensland // **22. Fraweländle** © Tanja Miller // **23. Soirée poétique et musicale autour de l'œuvre d'André Weckmann** © DNA // **24. Changer l'eau des fleurs** © Fabienne Rappeneau / Coproduction : Théâtre Lepic, Les Films 13, Atelier Théâtre Actuel, Matroska Productions et Beaver Films // **25. Le Misanthrope** © Aude Koeqler / Coproduction : Cie du Matamore, Le Point d'Eau - Ostwald / Avec le soutien de la Collectivité Européenne d'Alsace // **26. The Glenn Miller Memorial Orchestra** © Keshvary Photography // **27. Together** © Maud Ponvienne / Production : Compagnie Théâtre du Prisme, Arnaud Anckaert et Capucine Lange / Coproduction : La Comédie de Picardie - Scène Conventioneer d'Amiens, Le NEST - CDN transfrontalier Thionville-Grand Est / La pièce Together de Dennis Kelly (traduction de Philippe Le Moine) est publiée et représentée par L'ARCHE - éditeur & agence théâtrale. www.arche-editeur.com © L'Arche / Avec le soutien de La Virgule - Centre Transfrontalier de Création Théâtrale, Tourcoing, Le Gymnase - CDCN de Roubaix / La Compagnie Théâtre du Prisme est conventionnée par le Ministère de la Culture / DRAC Hauts-de-France et le Conseil Régional Hauts-de-France. Elle est soutenue par le Département du Pas-de-Calais, Le Département du Nord et La Ville de Villeneuve d'Ascq. Compagnie associée à la Comédie de Picardie - Scène conventionnée d'Amiens // **28. Manu Galure** © Fabien Espinasse // **29. La Revue Scoute 2024** © Patrick Kupferschlaeger // **30. Mon Mouton est un Lion** © Christian Lauté / © Leo Favreau // **31. Tartine Reverdy** © Thaïs Breton / Coproduction : La MAC de Bischwiller, la MAC de Créteil, le Polaris de Corbas, La Rampe-La Ponatière - Scène conventionnée Échirrolles, Le Trait d'Union de Neufchâteau, le PrÉ0 d'Oberhausbergen, la Maison des Arts et des loisirs de Thonon les Bains, le Diapason de Vendenheim, le théâtre de Villefranche-sur-Saône, l'espace Tonkin de Villeurbanne et Bords 2 scènes de Vitry le François / Avec le soutien de la Région Grand Est, de la Ville de Strasbourg et de la Sacem // **33. Les Journées d'études Louise Weiss** © Kaviik // **34. Bob et moi** © CR // **35. Cie Les Méridiens** © Lycée Leclerc / Cie Ez3 © Patrick Lambin // **36. Ces filles-là** © Kalimba // **38. Atelier Adulte** © David Wohlfahrt // **40. Concerts AJAM** © Tom McKenzie / © Caroline Doutré / © Alexander Piper / © Anne-Sophie Bielawski **41. Les amateurs ont du talent** © DR

**ICI,
NOUS BRASSONS LA
SEULE
BIÈRE
100%**

**ALSACIENNE
ET CE LABEL LE CERTIFIE**



- Brasseurs de caractères -



Produits & Services
KUHN



ACCÉLÉRATEURS DE SATISFACTION

Leader mondial de la machinerie agricole - Plus de 190 ans d'excellence -
Grande culture - Élevage - Entretien des paysages

Retrouvez-nous sur notre site internet et nos réseaux sociaux

be strong, be **KUHN**[®]
www.kuhn.fr



*soyez fort, soyez KUHN

EspaceRohan



LE BUREAU DE L'ASSOCIATION DE GESTION DE L'ESPACE ROHAN

Danielle Archen : Présidente d'honneur
François Schaeffer : Président
Sabine Niess : Vice-Présidente
Pascal Werlé : Trésorier
Annie Heintzelmann : Trésorière-adjointe
Jean-Pierre Schmitt : Secrétaire
Alexis Lafont : Secrétaire-adjoint
Daniel Arbogast : Assesseur
Geneviève Faul : Assesseur
Eliane Kremer : Assesseur

ACCÈS

L'Espace Rohan se trouve au centre-ville de Saverne, dans le Château des Rohan, Place du Général de Gaulle. Parkings à proximité.

SALLE JEAN-LOUIS BARRAULT

La salle Jean-Louis Barrault de 493 places en gradin se situe dans le cadre historique du Château des Rohan. L'Espace Rohan peut y accueillir dans les meilleures conditions un large éventail de manifestations culturelles, associatives ou d'entreprises.

Placement libre

ACCESSIBILITÉ DE LA SALLE POUR LES PERSONNES EN SITUATION DE HANDICAP

Les personnes à mobilité réduite et/ou présentant un handicap visuel sont invitées à se faire connaître au plus tard la veille du spectacle afin d'être accueillies dans les meilleures conditions.

Une zone de la salle est équipée d'une boucle magnétique compatible avec certaines prothèses auditives (renseignements auprès de l'accueil-billetterie).



L'ÉQUIPE DE L'ESPACE ROHAN

Denis Woelffel : Directeur,
chargé de la programmation
Frédérique Staub : Chargée de communication
et de projets
Sophie Dudt : Chargée des relations publiques
et de médiation
Nathalie Gerber : Chargée d'accueil et de billetterie
Nafissa El Berni : Aide comptable en alternance
David Bouchard : Administrateur
Bruno Langevin : Directeur technique
Pierre Le Goff : Régisseur général



VISITEZ LES COULISSES DU THÉÂTRE

Dimanche 4 février 2024 à 15h (durée 1h30)

L'Espace Rohan vous invite à une visite guidée des coulisses de la salle Jean-Louis Barrault, à la découverte du fonctionnement de la machinerie scénique et des autres installations techniques. Après la projection d'un court film sur sa construction, nous vous parlerons aussi de la genèse du Relais Culturel et son organisation actuelle.

Entrée libre, sur inscription au 03.88.01.80.40 ou billetterie@espace-rohan.org

L'Espace Rohan propose également des visites sur demande à destination des établissements scolaires ou des associations de la région.

**Banque,
assurance,
téléphonie...**

**Au Crédit Mutuel,
nous ne sommes
pas différents
sans raison.**

**Rejoindre une banque
qui appartient à ses clients,
ça change tout.**

Le Crédit Mutuel, banque coopérative, appartient à ses 8,6 millions de clients-sociétaires.

Caisse Fédérale de Crédit Mutuel et Caisses affiliées, société coopérative à forme de société anonyme au capital de 5 458 531 008 euros, 4 rue Frédéric-Guillaume Raiffeisen, 67913 Strasbourg Cedex 9, RCS Strasbourg B 588 505 354 - N° Orias : 07 003 758.

Crédit photo : cestyimages.

Crédit  Mutuel

Saverne

BILLETTERIE

Placement libre



TARIFS HORS ABONNEMENT

NORMAL

Personnes de plus de 18 ans ne bénéficiant d'aucune réduction.

RÉDUIT

Étudiants, groupes à partir de 10 personnes, abonnés Scènes du Nord-Alsace, familles nombreuses, personnes de plus de 60 ans, demandeurs d'emploi, carte IRCOS. Sur présentation du justificatif au moment des achats et à l'entrée en salle.

JEUNE

Moins de 18 ans. Sur présentation du justificatif au moment des achats et à l'entrée en salle.



COUP DE POUCE "JEUNE"

Tarif avantageux pour les jeunes (moins de 18 ans) sur des spectacles de la saison "à voir en famille" (se reporter au tarif des spectacles).

CARTE CULTURE

Tarif unique à 6 € pour tous les spectacles (sauf *Vivaldi, l'âge d'or*, *Alex Vizorek*, *The Glenn Miller Memorial Orchestra*, *La Revue Scoute 2024* et *Omino*). Sur présentation du justificatif à l'accueil-billetterie.

AUTRES DISPOSITIFS

Carte Culture (www.carte-culture.org),
Jeun'Est (www.jeunest.fr),
Pass Culture (pass.culture.fr),
Tôt ou t'art (www.toutotart.org).

CARTES CADEAUX

Pour les fêtes de fin d'année, pour un anniversaire ou pour toute autre occasion, l'Espace Rohan vous propose des formules "Cartes cadeaux" adaptées à vos besoins (valable 1 an à partir de la date d'achat). Vous ne pouvez pas vous déplacer en billetterie, achetez-les directement en ligne sur notre site espace-rohan.org

VENIR À L'ESPACE ROHAN EN FAMILLE

Pour vos sorties culturelles en famille, plusieurs spectacles en soirée sont accessibles aux plus jeunes à un tarif avantageux nommé "Coup de Pouce Jeune".

Vous retrouverez facilement les spectacles concernés en vous reportant aux pages mentionnant le pictogramme

Dans la continuité de la saison dernière, l'Espace Rohan propose quelques représentations destinées aux familles à des horaires adaptées aux plus jeunes. Rendez-vous le samedi 7 octobre à 15h pour découvrir le spectacle *Les Pas Pareils* dès 5 ans, le samedi 20 janvier à 15h pour le spectacle *L'Eau douce* accessible dès 3 ans et enfin le mardi 14 mai à 18h30 à l'occasion de la dernière création de Tartine Reverdy, *Le Grand huit*, pour tous les enfants de 5 à 105 ans.



Tarif unique : 6 euros par personne et par spectacle.

Nous contacter : 03 88 01 80 40
billetterie@espace-rohan.org



ABONNEMENTS ET MODES D'ACHAT DES BILLETS

ABONNEMENTS : DES FORMULES SIMPLES ET AVANTAGEUSES DÈS 3 SPECTACLES

- **Abonnement Découverte** : permet de bénéficier d'un tarif avantageux dès 3 spectacles (hors jeune public)
- **Abonnement Plaisir** : permet de bénéficier d'un tarif avantageux à partir de 7 spectacles (hors jeune public)
- **Abonnement Jeune** : pour les jeunes de moins de 18 ans, dès 3 spectacles (hors jeune public)

POUR SOUSCRIRE UN ABONNEMENT OU ACHETER DES BILLETS

Par internet

Billetterie en ligne sur notre site www.espace-rohan.org à partir du samedi 9 septembre à 9h, règlement par carte bancaire. Le paiement est sécurisé.

Lors de votre achat sur notre billetterie en ligne, vous obtiendrez un billet électronique. Les billets pourront être téléchargés sur votre smartphone ou imprimés par vos soins.

Sur place, à l'accueil-billetterie de l'Espace Rohan

Nous vous accueillons à partir du samedi 9 septembre de 9h à 12h et de 14h à 18h, puis aux horaires d'ouverture habituels à partir du mardi 12 septembre. La billetterie sera également ouverte le samedi 16 septembre de 9h à 12h.

Modes de règlements acceptés : espèces, chèque, carte bancaire, chèque culture, chèque vacances.

Par correspondance

Vous pouvez nous envoyer votre demande par courrier en remplissant le bulletin d'abonnement (p 53-54), accompagné de votre règlement, à : Espace Rohan - 7 place du Général de Gaulle - 67700 Saverne.

À SAVOIR

- À partir de 120 € par foyer, vous pouvez bénéficier d'un paiement fractionné.
Renseignements auprès de la billetterie (03.88.01.80.40).
- Les places de votre abonnement sont échangeables pour un autre spectacle de la saison en cours, au plus tard 72h avant la représentation. Elles ne peuvent être remboursées.
- À partir de la rentrée, l'Espace Rohan rejoint le programme Shopping & Pays de Saverne. Carte de fidélité disponible sur demande à l'accueil (crédit cumulé uniquement sur les achats de billets à l'unité)

Ce formulaire est téléchargeable sur notre site www.espace-rohan.org – rubrique "Billetterie et abonnements"

| | |
|-----------------------------------|---|
| Nom | Année de Naissance |
| Prénom | Tél |
| Adresse | Portable |
| Code postal et ville | |
| E-mail (pour envoi des e-billets) | Pour tout abonnement : 1 bulletin = 1 personne |

Choisissez vos spectacles en cochant les dates et tarifs correspondant à votre situation (voir p. 55-56).

Vous pouvez choisir 1 abonnement et ajouter des billets hors abonnement sur la même fiche.

| SPECTACLES | DATES | TARIFS ABONNEMENT | | | TARIFS HORS ABONNEMENT | | |
|-------------------------------------|---|------------------------------|------------------------------|------------------------------|------------------------------|------------------------------|------------------------------|
| | | DÉCOUVERTE | PLAISIR | JEUNE (3 MINI) | NORMAL | RÉDUIT | JEUNE |
| Tcheky Karyo | jeu. 28/09 | <input type="checkbox"/> 23€ | <input type="checkbox"/> 20€ | <input type="checkbox"/> 13€ | <input type="checkbox"/> 27€ | <input type="checkbox"/> 25€ | <input type="checkbox"/> 16€ |
| Les Sea Girls | mer. 11/10 | <input type="checkbox"/> 21€ | <input type="checkbox"/> 18€ | <input type="checkbox"/> 12€ | <input type="checkbox"/> 25€ | <input type="checkbox"/> 23€ | <input type="checkbox"/> 15€ |
| Vivaldi, l'âge d'or | mar. 17/10 | <input type="checkbox"/> 27€ | <input type="checkbox"/> 24€ | <input type="checkbox"/> 16€ | <input type="checkbox"/> 31€ | <input type="checkbox"/> 29€ | <input type="checkbox"/> 19€ |
| Debout sur le Zinc | ven. 10/11 | <input type="checkbox"/> 23€ | <input type="checkbox"/> 20€ | <input type="checkbox"/> 9€ | <input type="checkbox"/> 27€ | <input type="checkbox"/> 25€ | <input type="checkbox"/> 10€ |
| Nous, l'Europe | ven. 17/11 | <input type="checkbox"/> 17€ | <input type="checkbox"/> 14€ | <input type="checkbox"/> 7€ | <input type="checkbox"/> 21€ | <input type="checkbox"/> 19€ | <input type="checkbox"/> 8€ |
| ESENCIAL | mer. 22/11 | <input type="checkbox"/> 21€ | <input type="checkbox"/> 18€ | <input type="checkbox"/> 9€ | <input type="checkbox"/> 25€ | <input type="checkbox"/> 23€ | <input type="checkbox"/> 10€ |
| Bob et moi | mer. 29/11 | <input type="checkbox"/> 17€ | <input type="checkbox"/> 14€ | <input type="checkbox"/> 7€ | <input type="checkbox"/> 21€ | <input type="checkbox"/> 19€ | <input type="checkbox"/> 8€ |
| La Claque | ven. 08/12 | <input type="checkbox"/> 21€ | <input type="checkbox"/> 18€ | <input type="checkbox"/> 9€ | <input type="checkbox"/> 25€ | <input type="checkbox"/> 23€ | <input type="checkbox"/> 10€ |
| Glob | jeu. 14/12 | <input type="checkbox"/> 21€ | <input type="checkbox"/> 18€ | <input type="checkbox"/> 9€ | <input type="checkbox"/> 25€ | <input type="checkbox"/> 23€ | <input type="checkbox"/> 10€ |
| Alex Vizorek | jeu. 11/01 | <input type="checkbox"/> 29€ | <input type="checkbox"/> 26€ | <input type="checkbox"/> 18€ | <input type="checkbox"/> 33€ | <input type="checkbox"/> 31€ | <input type="checkbox"/> 21€ |
| Heres : Nel nome del figlio | jeu. 25/01 | <input type="checkbox"/> 17€ | <input type="checkbox"/> 14€ | <input type="checkbox"/> 7€ | <input type="checkbox"/> 21€ | <input type="checkbox"/> 19€ | <input type="checkbox"/> 8€ |
| L'Occupation | mer. 31/01 | <input type="checkbox"/> 23€ | <input type="checkbox"/> 20€ | <input type="checkbox"/> 13€ | <input type="checkbox"/> 27€ | <input type="checkbox"/> 25€ | <input type="checkbox"/> 16€ |
| What will have been | mer. 07/02 | <input type="checkbox"/> 21€ | <input type="checkbox"/> 18€ | <input type="checkbox"/> 9€ | <input type="checkbox"/> 25€ | <input type="checkbox"/> 23€ | <input type="checkbox"/> 10€ |
| Frawelände | mar. 13/02 | <input type="checkbox"/> 17€ | <input type="checkbox"/> 14€ | <input type="checkbox"/> 8€ | <input type="checkbox"/> 21€ | <input type="checkbox"/> 19€ | <input type="checkbox"/> 8€ |
| Hommage à André Weckmann | sam. 17/02 | <input type="checkbox"/> 15€ | <input type="checkbox"/> 12€ | <input type="checkbox"/> 8€ | <input type="checkbox"/> 19€ | <input type="checkbox"/> 17€ | <input type="checkbox"/> 9€ |
| Changer l'eau des fleurs | jeu. 22/02 | <input type="checkbox"/> 23€ | <input type="checkbox"/> 20€ | <input type="checkbox"/> 13€ | <input type="checkbox"/> 27€ | <input type="checkbox"/> 25€ | <input type="checkbox"/> 16€ |
| Le Misanthrope | mar. 12/03 | <input type="checkbox"/> 19€ | <input type="checkbox"/> 16€ | <input type="checkbox"/> 7€ | <input type="checkbox"/> 23€ | <input type="checkbox"/> 21€ | <input type="checkbox"/> 8€ |
| The Glenn Miller Memorial Orchestra | sam. 16/03 | <input type="checkbox"/> 29€ | <input type="checkbox"/> 26€ | <input type="checkbox"/> 18€ | <input type="checkbox"/> 33€ | <input type="checkbox"/> 31€ | <input type="checkbox"/> 21€ |
| Together | mar. 26/03 | <input type="checkbox"/> 21€ | <input type="checkbox"/> 18€ | <input type="checkbox"/> 12€ | <input type="checkbox"/> 25€ | <input type="checkbox"/> 23€ | <input type="checkbox"/> 15€ |
| Manu Galure | jeu. 04/04 | <input type="checkbox"/> 17€ | <input type="checkbox"/> 14€ | <input type="checkbox"/> 7€ | <input type="checkbox"/> 21€ | <input type="checkbox"/> 19€ | <input type="checkbox"/> 8€ |
| La Revue Scoute 2024* | <input type="checkbox"/> ven. 12/04 | | | | | | |
| | <input type="checkbox"/> sam. 13/04 | <input type="checkbox"/> 27€ | <input type="checkbox"/> 24€ | <input type="checkbox"/> 16€ | <input type="checkbox"/> 31€ | <input type="checkbox"/> 29€ | <input type="checkbox"/> 19€ |
| | <input type="checkbox"/> dim. 14/04 à 17h | | | | | | |
| TOTAL SPECTACLES | | € | € | € | € | € | € |

| JEUNE PUBLIC | DATES | TARIF |
|---------------------------|--------------------|--|
| Les Pas Pareils | sam. 7/10 à 15h | <input type="checkbox"/> Tarif unique 6€ |
| L'Eau douce | sam. 20/01 à 15h | <input type="checkbox"/> Tarif unique 6€ |
| Le grand huit | mar. 14/05 à 18h30 | <input type="checkbox"/> Tarif unique 6€ |
| Omino | dim. 19/05 à 15h | <input type="checkbox"/> Tarif unique 8€ |
| TOTAL JEUNE PUBLIC | | € |

TOTAL €

* cocher la représentation choisie

Les informations recueillies sont nécessaires à votre adhésion et font l'objet d'un traitement informatique. En application des articles 39 et suivants de la loi du 6 janvier 1978 modifiée, vous bénéficiez d'un droit d'accès et de rectification aux informations qui vous concernent. Si vous souhaitez exercer ce droit, veuillez vous adresser à l'Espace Rohan.

- J'autorise l'Espace Rohan à créer un compte à mon nom pour conserver mes coordonnées afin, notamment, de me prévenir en cas d'annulation ou de modification d'horaire et m'envoyer la Newsletter.
- Je souhaite que l'Espace Rohan m'envoie mes billets dématérialisés (création d'un compte à votre nom obligatoire).
- Je souhaite récupérer mes billets à l'accueil-billetterie de l'Espace Rohan.
- Je souhaite recevoir la brochure 2024/2025 par courrier à mon domicile.

Ce formulaire est téléchargeable sur notre site www.espace-rohan.org - rubrique "Billetterie et abonnements"

| | |
|-----------------------------------|---|
| Nom | Année de Naissance |
| Prénom | Tél |
| Adresse | Portable |
| Code postal et ville | |
| E-mail (pour envoi des e-billets) | Pour tout abonnement : 1 bulletin = 1 personne |

Choisissez vos spectacles en cochant les dates et tarifs correspondant à votre situation (voir p. 55-56).
Vous pouvez choisir 1 abonnement et ajouter des billets hors abonnement sur la même fiche.

| SPECTACLES | DATES | TARIFS ABONNEMENT | | | TARIFS HORS ABONNEMENT | | |
|-------------------------------------|---|------------------------------|------------------------------|------------------------------|------------------------------|------------------------------|------------------------------|
| | | DÉCOUVERTE | PLAISIR | JEUNE (3 MINI) | NORMAL | RÉDUIT | JEUNE |
| Tcheky Karyo | jeu. 28/09 | <input type="checkbox"/> 23€ | <input type="checkbox"/> 20€ | <input type="checkbox"/> 13€ | <input type="checkbox"/> 27€ | <input type="checkbox"/> 25€ | <input type="checkbox"/> 16€ |
| Les Sea Girls | mer. 11/10 | <input type="checkbox"/> 21€ | <input type="checkbox"/> 18€ | <input type="checkbox"/> 12€ | <input type="checkbox"/> 25€ | <input type="checkbox"/> 23€ | <input type="checkbox"/> 15€ |
| Vivaldi, l'âge d'or | mar. 17/10 | <input type="checkbox"/> 27€ | <input type="checkbox"/> 24€ | <input type="checkbox"/> 16€ | <input type="checkbox"/> 31€ | <input type="checkbox"/> 29€ | <input type="checkbox"/> 19€ |
| Debout sur le Zinc | ven. 10/11 | <input type="checkbox"/> 23€ | <input type="checkbox"/> 20€ | <input type="checkbox"/> 9€ | <input type="checkbox"/> 27€ | <input type="checkbox"/> 25€ | <input type="checkbox"/> 10€ |
| Nous, l'Europe | ven. 17/11 | <input type="checkbox"/> 17€ | <input type="checkbox"/> 14€ | <input type="checkbox"/> 7€ | <input type="checkbox"/> 21€ | <input type="checkbox"/> 19€ | <input type="checkbox"/> 8€ |
| ESENCIAL | mer. 22/11 | <input type="checkbox"/> 21€ | <input type="checkbox"/> 18€ | <input type="checkbox"/> 9€ | <input type="checkbox"/> 25€ | <input type="checkbox"/> 23€ | <input type="checkbox"/> 10€ |
| Bob et moi | mer. 29/11 | <input type="checkbox"/> 17€ | <input type="checkbox"/> 14€ | <input type="checkbox"/> 7€ | <input type="checkbox"/> 21€ | <input type="checkbox"/> 19€ | <input type="checkbox"/> 8€ |
| La Claque | ven. 08/12 | <input type="checkbox"/> 21€ | <input type="checkbox"/> 18€ | <input type="checkbox"/> 9€ | <input type="checkbox"/> 25€ | <input type="checkbox"/> 23€ | <input type="checkbox"/> 10€ |
| Glob | jeu. 14/12 | <input type="checkbox"/> 21€ | <input type="checkbox"/> 18€ | <input type="checkbox"/> 9€ | <input type="checkbox"/> 25€ | <input type="checkbox"/> 23€ | <input type="checkbox"/> 10€ |
| Alex Vizorek | jeu. 11/01 | <input type="checkbox"/> 29€ | <input type="checkbox"/> 26€ | <input type="checkbox"/> 18€ | <input type="checkbox"/> 33€ | <input type="checkbox"/> 31€ | <input type="checkbox"/> 21€ |
| Heres : Nel nome del figlio | jeu. 25/01 | <input type="checkbox"/> 17€ | <input type="checkbox"/> 14€ | <input type="checkbox"/> 7€ | <input type="checkbox"/> 21€ | <input type="checkbox"/> 19€ | <input type="checkbox"/> 8€ |
| L'Occupation | mer. 31/01 | <input type="checkbox"/> 23€ | <input type="checkbox"/> 20€ | <input type="checkbox"/> 13€ | <input type="checkbox"/> 27€ | <input type="checkbox"/> 25€ | <input type="checkbox"/> 16€ |
| What will have been | mer. 07/02 | <input type="checkbox"/> 21€ | <input type="checkbox"/> 18€ | <input type="checkbox"/> 9€ | <input type="checkbox"/> 25€ | <input type="checkbox"/> 23€ | <input type="checkbox"/> 10€ |
| Fraweländle | mar. 13/02 | <input type="checkbox"/> 17€ | <input type="checkbox"/> 14€ | <input type="checkbox"/> 7€ | <input type="checkbox"/> 21€ | <input type="checkbox"/> 19€ | <input type="checkbox"/> 8€ |
| Hommage à André Weckmann | sam. 17/02 | <input type="checkbox"/> 15€ | <input type="checkbox"/> 12€ | <input type="checkbox"/> 8€ | <input type="checkbox"/> 19€ | <input type="checkbox"/> 17€ | <input type="checkbox"/> 9€ |
| Changer l'eau des fleurs | jeu. 22/02 | <input type="checkbox"/> 23€ | <input type="checkbox"/> 20€ | <input type="checkbox"/> 13€ | <input type="checkbox"/> 27€ | <input type="checkbox"/> 25€ | <input type="checkbox"/> 16€ |
| Le Misanthrope | mar. 12/03 | <input type="checkbox"/> 19€ | <input type="checkbox"/> 16€ | <input type="checkbox"/> 7€ | <input type="checkbox"/> 23€ | <input type="checkbox"/> 21€ | <input type="checkbox"/> 8€ |
| The Glenn Miller Memorial Orchestra | sam. 16/03 | <input type="checkbox"/> 29€ | <input type="checkbox"/> 26€ | <input type="checkbox"/> 18€ | <input type="checkbox"/> 33€ | <input type="checkbox"/> 31€ | <input type="checkbox"/> 21€ |
| Together | mar. 26/03 | <input type="checkbox"/> 21€ | <input type="checkbox"/> 18€ | <input type="checkbox"/> 12€ | <input type="checkbox"/> 25€ | <input type="checkbox"/> 23€ | <input type="checkbox"/> 15€ |
| Manu Galure | jeu. 04/04 | <input type="checkbox"/> 17€ | <input type="checkbox"/> 14€ | <input type="checkbox"/> 7€ | <input type="checkbox"/> 21€ | <input type="checkbox"/> 19€ | <input type="checkbox"/> 8€ |
| La Revue Scoute 2024* | <input type="checkbox"/> ven. 12/04 | | | | | | |
| | <input type="checkbox"/> sam. 13/04 | <input type="checkbox"/> 27€ | <input type="checkbox"/> 24€ | <input type="checkbox"/> 16€ | <input type="checkbox"/> 31€ | <input type="checkbox"/> 29€ | <input type="checkbox"/> 19€ |
| | <input type="checkbox"/> dim. 14/04 à 17h | | | | | | |
| TOTAL SPECTACLES | | € | € | € | € | € | € |

| JEUNE PUBLIC | DATES | TARIF |
|---------------------------|--------------------|--|
| Les Pas Pareils | sam. 7/10 à 15h | <input type="checkbox"/> Tarif unique 6€ |
| L'Eau douce | sam. 20/01 à 15h | <input type="checkbox"/> Tarif unique 6€ |
| Le grand huit | mar. 14/05 à 18h30 | <input type="checkbox"/> Tarif unique 6€ |
| Omino | dim. 19/05 à 15h | <input type="checkbox"/> Tarif unique 8€ |
| TOTAL JEUNE PUBLIC | | € |

TOTAL €

* cocher la représentation choisie

Les informations recueillies sont nécessaires à votre adhésion et font l'objet d'un traitement informatique. En application des articles 39 et suivants de la loi du 6 janvier 1978 modifiée, vous bénéficiez d'un droit d'accès et de rectification aux informations qui vous concernent. Si vous souhaitez exercer ce droit, veuillez vous adresser à l'Espace Rohan.

- J'autorise l'Espace Rohan à créer un compte à mon nom pour conserver mes coordonnées afin, notamment, de me prévenir en cas d'annulation ou de modification d'horaire et m'envoyer la Newsletter.
- Je souhaite que l'Espace Rohan m'envoie mes billets dématérialisés (création d'un compte à votre nom obligatoire).
- Je souhaite récupérer mes billets à l'accueil-billetterie de l'Espace Rohan.
- Je souhaite recevoir la brochure 2024/2025 par courrier à mon domicile.

EspaceRohan

ESPACE ROHAN

Château des Rohan - 7 place du Général de Gaulle
67700 Saverne
T. 03 88 01 80 40
billetterie@espace-rohan.org
www.espace-rohan.org

 **REJOIGNEZ-NOUS SUR FACEBOOK ! ESPACEROHANSVERNE**

 **SUIVEZ-NOUS SUR INSTAGRAM ! ESPACEROHAN_SVERNE**

HORAIRES D'OUVERTURE

L'accueil de l'Espace Rohan est ouvert au public :
les mardis, mercredis et vendredis de 13h30 à 18h
les jeudis de 9h à 13h
et également 45 min avant chaque représentation.

Exceptionnellement, à l'occasion de l'ouverture de saison, l'accueil-billetterie est ouvert le samedi 9 septembre de 9h à 12h et de 14h à 18h, et le samedi 16 septembre de 9h à 12h.

REJOIGNEZ LE CLUB DES MÉCÈNES DE L'ESPACE ROHAN !

Être mécène de l'Espace Rohan, c'est associer de façon désintéressée votre nom, votre image et le dynamisme de votre entreprise à un établissement culturel parmi les plus prestigieux de la région. C'est vous engager à nos côtés afin de soutenir nos actions et notre offre artistique, à destination des publics d'un vaste territoire, tout en garantissant des tarifs accessibles à tous. Vous pouvez vous associer soit à la saison culturelle dans sa globalité, soit à un spectacle de votre choix proposé dans notre programmation, ou encore de manière spécifique à l'un de nos projets d'envergure, le festival Mon Mouton est un Lion par exemple.

Le mécénat est un autre moyen de communiquer, de manière originale, en interne et auprès de vos clients. Vous pourrez ainsi témoigner des valeurs de votre entreprise, de son identité, de ses engagements, de sa responsabilité sociale.

Le mécénat d'entreprise offre de nombreux avantages. Il vous permet généralement de bénéficier d'une réduction d'impôt égale à 60% du montant du don.

Votre contact : Espace Rohan - Administration | 03 88 01 80 41 - comptabilite@espace-rohan.org

NOS PARTENAIRES ET MÉCÈNES - SAISON 2023/2024

Hôtel*** Restaurant
Chez Jean

— **Crédit Mutuel** —
Région de Saverne

E.Leclerc
Marmoutier



P
PIERRE LANNIER
SAISON

NOS PARTENAIRES PRESSE / MÉDIA



3 grand est



espaceRohan 

03 88 01 80 40 | www.espace-rohan.org

 EspaceRohanSaverne |  [espacerohan_saverne](https://www.instagram.com/espacerohan_saverne)



VILLE de SAVERNE

